

CATÁLOGO GERAL

Fôrmas, Moldes e Máquinas



PEC MAQ[®]
PEC FORMAS
A sua Fábrica de Fôrmas

Rua Lucília Peres, 98 - Jardim Esther Yolanda
CEP 05372-150 - São Paulo / SP

Televendas: (11) 3719-2934
www.pecformas.com.br

MÁQUINAS PARA BLOCOS



Máquina para Blocos
Pneumática

PBA-1100

Quantidade de Blocos por Fôrma

Bloco de 9	Bloco de 14	Bloco de 19
4	3	2



Máquina para Blocos
Pneumática

PBA-1600

Quantidade de Blocos por Fôrma

Bloco de 9	Bloco de 14	Bloco de 19
6	4	3



Máquina para Blocos
Semi Automática

PB20/4

Quantidade de Blocos por Fôrma

Bloco de 9	Bloco de 14	Bloco de 19
4	3	2



Máquina para Blocos
Hidráulica

PBAH-1600

Quantidade de Blocos por Fôrma

Bloco de 9	Bloco de 14	Bloco de 19
6	4	3



Imagem Ilustrativa

FÔRMAS METÁLICAS PARA BLOCOS PARA MÁQUINAS DE BLOCOS

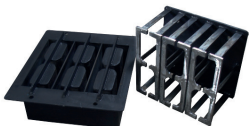

Fôrmas para Blocos
Estrutural

Solicite um Orçamento



Imagem Ilustrativa

Fôrmas para Blocos
Canaletão

Solicite um Orçamento

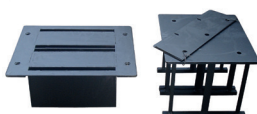

Fôrmas para Blocos
Vedação

Solicite um Orçamento

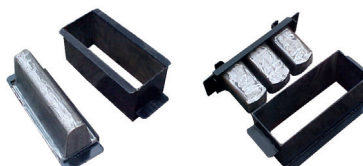

Fôrmas Manuais para Blocos
Vedação ou Estrutural

Solicite um Orçamento

FÔRMAS METÁLICAS PARA BLOCOS - ESPECIAIS PARA MÁQUINAS DE BLOCOS



Imagem Ilustrativa



Imagem Ilustrativa

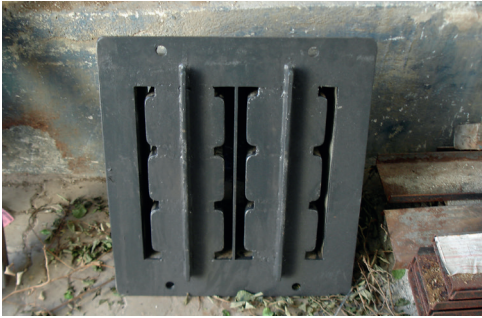

Imagem Ilustrativa



Imagem Ilustrativa



Imagem Ilustrativa



Imagem Ilustrativa

MÁQUINAS E EQUIPAMENTOS

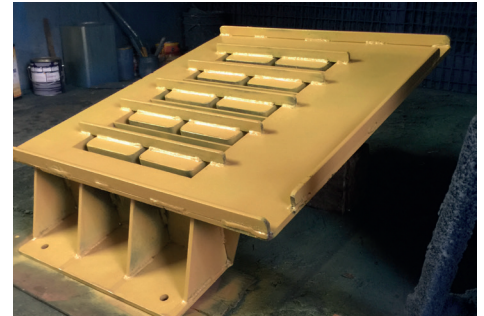

Betoneira Fischer 400 Litros
com Protetor Cremalheira

Monofásico	BTF-400CMM
Trifásico	BTF-400CMT



Misturador de Eixo Vertical
com Moto Redutor

MST-500	500 Litros
MST-750	750 Litros



Triturador de Blocos

TRITBL-SM



Consulte-nos
sobre pinhões de betoneiras,
entre outras peças para
reposição.



Esteira Transportadora

EST4500	4,5 m
EST6000	6 m

Carrinho p/Transporte
de blocos

TTR

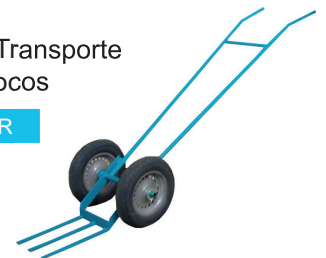

Carro Plataforma

CP-600A



Mesas Vibratórias para Acabamento de Superfície

MV-2x1	2200 x 1100 mm
MV-3x1	3000 x 1100 mm
MV-4x1	4050 x 1100 mm



Conheça nossa linha completa de Fôrmas Plásticas® com mais de **800 modelos**.
www.pecformas.com.br

Medida da Peça	Quantidade de Peças por Mesa		
	Mesa 2x1	Mesa 3x1	Mesa 4x1
Quadrada 20x20	36 peças	48 peças	68 peças
Quadrada 33x33	18 peças	24 peças	30 peças
Quadrada 45x45	8 peças	12 peças	16 peças
Quadrada 49x49	8 peças	10 peças	14 peças
Ossinho 25x15	44 peças	64 peças	88 peças
Paviess 24x10	32 peças	44 peças	60 peças

Mesas Vibratórias c/Pentes para Fabricação de Lajes

MV-3x080	3000 x 800 mm
MV-4x080	4000 x 800 mm
MV-5x080	5000 x 800 mm

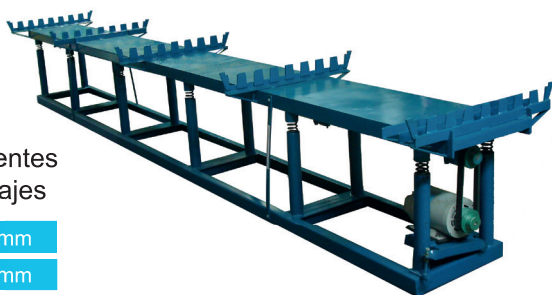

Conjunto Vibratório para Tubos de Poço

Código	Diã. (mm)	Alt. (mm)
CVTP-101	1000	500

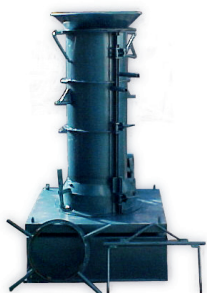

Carrinho para Transporte de Tubos

CTT-01	CTT-02
--------	--------



Pórtico Móvel

GPM3	1200 x 4000 x 3800 mm
------	-----------------------

Conjuntos Vibratórios para Tubos com Encaixe PB e MF

Código	Diã. (mm)	Produção
CVTPB-200	200	100*
CVTPB-300	300	90*
CVTPB-400	400	80*
CVTPB-500	500	70*
CVTPB-600	600	60*
CVTPB-800	800	50*
CVTPB-1000	1000	40*

Código	Diã. (mm)	Produção
CVTMF-200	200	100*
CVTMF-300	300	90*
CVTMF-400	400	80*
CVTMF-500	500	70*
CVTMF-600	600	60*
CVTMF-800	800	50*
CVTMF-1000	1000	40*

Características Técnicas

Diã. (mm)	Motorização	Rotação
200	3CV / 2P	4500 RPM
300	3CV / 2P	4500 RPM
400	3CV / 2P	4500 RPM
500	3CV / 2P	4500 RPM
600	3CV / 2P	4500 RPM
800	5CV / 2P	4500 RPM
1000	5CV / 2P	4500 RPM

*Capacidade estimada de produção em 8 horas de trabalho com pórtico móvel.

FÔRMAS PLÁSTICAS PARA PISOS PAVERS E AUTO TRAVANTES

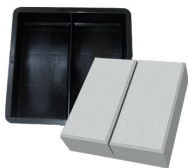

Código	Medidas (cm)
FP124	20 x 10 x 1,5

FP062	20 x 10 x 4
-------	-------------

FP016	20 x 10 x 6
-------	-------------

FP063	20 x 10 x 8
-------	-------------

FP109	25 x 12,5 x 6
-------	---------------

FP054	25 x 12,5 x 8
-------	---------------

FP111	25 x 12,5 x 10
-------	----------------

Meia Peça

FP072	10 x 10 x 6
-------	-------------

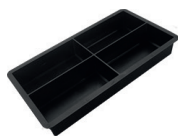

Código	Medidas (cm)
FP114	20 x 10 x 6



Código	Medidas (cm)
FP017	25 X 15 X 8



Código	Medidas (cm)
FP018	30 x 15 x 8



Código	Medidas (cm)
BS235	10 x 20 x 6

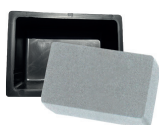

Código	Medidas (cm)
BS230	18 x 12 x 6



Código	Medidas (cm)
BS237	12 x 6 x 6 12 x 12 x 6

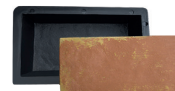

Tipo Pedra

Código	Medidas (cm)
BS236	25 x 12 x 5,5



Código	Medidas (cm)
BS252	35 x 25 x 8

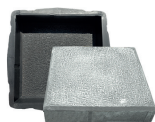

Antiderrapante

Código	Medidas (cm)
BS238-A	20 x 20 x 4,5

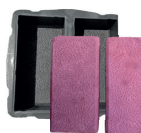

Antiderrapante

Código	Medidas (cm)
BS238-B	20 x 10 x 4,5

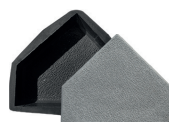

Antiderrapante

Código	Medidas (cm)
BS238-D	28 x 24 x 4,5



Imagem Ilustrativa



Antiderrapante

Código	Medidas (cm)
BS238-E	20 x 20 x 4,5

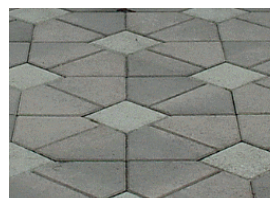
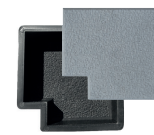
Meia Peça

BS238-C	10 x 10 x 4,5
---------	---------------



Tipo Pedra

Código	Medidas (cm)
BS245	14 x 15 x 4
BS244	14 x 15 x 4



Tipo Pedra

Código	Medidas (cm)
BS246	11 x 10 x 5,5 10 x 5 x 5,5



Tipo Pedra

Código	Medidas (cm)
BS247-A	12 x 12 x 6 12 x 6 x 6



Tipo Pedra

Código	Medidas (cm)
BS247-B	18 x 12 x 6



Tipo Pedra

Código	Medidas (cm)
BS247-C	10,5 x 8 x 6

Meia Peça

BS247-E	9 x 12 x 6
---------	------------



Código	Medidas (cm)
BS235	10 x 20 x 6



Código	Medidas (cm)
BS227	11,7 x 11,7 x 6

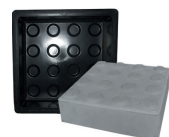

Código	Medidas (cm)
FP070	20 x 20 x 6



Código	Medidas (cm)
FP071	20 x 20 x 6



Tipo Pedra

Código	Medidas (cm)
BS247-D	12 x 5 x 6



Código	Medidas (cm)
FP093	19 x 11,5 x 7,5 x 6

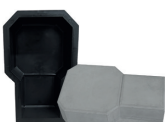

Código	Medidas (cm)
FP019	25 x 15 x 10 x 8



Código	Medidas (cm)
BS204	26 x 18 x 6



Imagem Ilustrativa

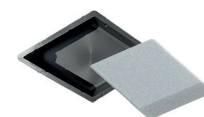

Código	Medidas (cm)
BS224	33 x 19 x 4,5

Meia Peça

BS224-A	33 x 19 x 4,5
---------	---------------



Código	Medidas (cm)
FP102	24 x 10 x 6

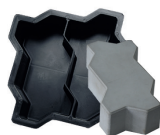

Código	Medidas (cm)
FP125	24 x 10 x 4
FP042	24 x 10 x 6
FP020	24 x 10 x 8

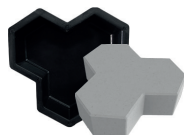

Código	Medidas (cm)
FP036	21 x 21 x 6
FP037	25 x 25 x 8



Código	Medidas (cm)
BS202	24 x 18 x 6
Meia Peça - Vertical	
BS202-A	24 x 18 x 6



Imagem Ilustrativa



Código	Medidas (cm)
BS200	24 x 24 x 4,5

Meia Peça - Horizontal	
BS200-A	24 x 24 x 4,5

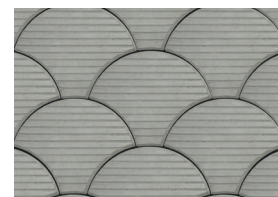
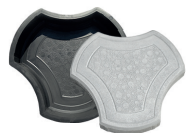
Meia Peça - Vertical	
BS200-B	24 x 24 x 4,5

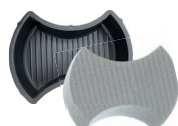

Código	Medidas (cm)
BS203	24 x 10,5 x 6

Meia Peça - Horizontal	
BS203-A	24 x 10,5 x 6

Meia Peça - Vertical	
BS203-B	24 x 10,5 x 6



Imagem Ilustrativa



Código	Medidas (cm)
BS206	19,3 x 11,4 x 6

Meia Peça - Horizontal	
BS206-A	19,3 x 11,4 x 6

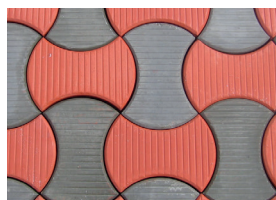
Meia Peça - Vertical	
BS206-B	19,3 x 11,4 x 6



Código	Medidas (cm)
BS214	21,5 x 16,5 x 6

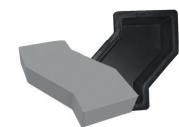

Código	Medidas (cm)
FP074	15 x 29 x 6
FP076	15 x 29 x 8

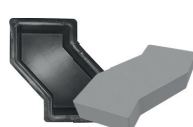

Código	Medidas (cm)
FP075	15 x 29 x 6
FP077	15 x 29 x 8



Código	Medidas (cm)
FP012	25 x 15 x 6
Meia Peça	
FP013	12,5 x 15 x 6



Código	Medidas (cm)
FP015	25 x 15 x 2,5
FP014	25 x 15 x 6
FP059	25 x 15 x 8



Código	Medidas (cm)
FP041	12,5 x 15 x 6



Código	Medidas (cm)
FP100	10 x 18 x 6
FP096	10 x 18 x 8

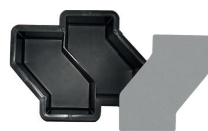

Código	Medidas (cm)
FP101	10 x 18 x 6
FP097	10 x 18 x 8

Conheça outros exemplos de montagens em nosso site:
www.pecformas.com.br

FÔRMAS PLÁSTICAS PARA TREVOS LISOS E TRABALHADOS

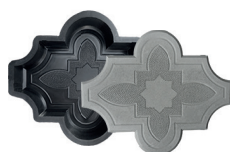

Código	Medidas (cm)
BS182	26,7 x 21,8 x 4,5

Meia Peça - Horizontal	
BS182-A	26,7 x 21,8 x 4,5

Meia Peça - Vertical	
BS182-B	26,7 x 21,8 x 4,5



Código	Medidas (cm)
BS180	26,7 x 21,8 x 6

Meia Peça - Horizontal	
BS180-A	26,7 x 21,8 x 6

Meia Peça - Vertical	
BS180-B	26,7 x 21,8 x 6



Código	Medidas (cm)
BS181	26,7 x 21,8 x 6

Meia Peça - Horizontal	
BS181-A	26,7 x 21,8 x 6

Meia Peça - Vertical	
BS181-B	26,7 x 21,8 x 6



Imagem Ilustrativa

Imagem Ilustrativa

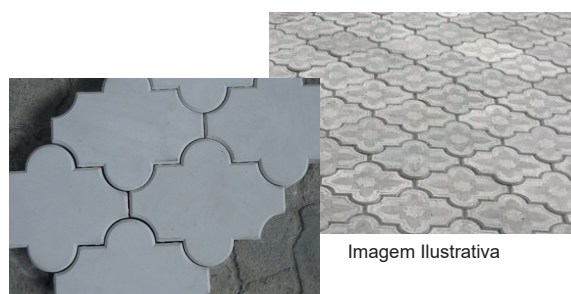

Imagem Ilustrativa

Imagem Ilustrativa



Código	Medidas (cm)
BS188	21 x 21 x 4,5

Meia Peça - Vertical	
BS190	21 x 21 x 4,5

*Conjunto com a BS187



Código	Medidas (cm)
BS187	29,5 x 29,5 x 4,5

Meia Peça - Vertical	
BS189	29,5 x 29,5 x 4,5

*Conjunto com a BS188



Código	Medidas (cm)
BS304	30 x 30 x 4,5

*Conjunto com a BS187



Código	Medidas (cm)
BS183	29,5 x 20 x 4,5

Meia Peça - Horizontal	
BS183-A	29,5 x 20 x 4,5

Meia Peça - Vertical	
BS183-B	29,5 x 20 x 4,5



Código	Medidas (cm)
BS184	29,5 x 20 x 4,5

Meia Peça - Horizontal	
BS184-A	29,5 x 20 x 4,5

Meia Peça - Vertical	
BS184-B	29,5 x 20 x 4,5



Código	Medidas (cm)
BS186	28,5 x 23 x 6

Meia Peça - Horizontal	
BS186-A	28,5 x 23 x 6

Meia Peça - Vertical	
BS186-B	28,5 x 23 x 6



Código	Medidas (cm)
BS185	26 x 18 x 6

Meia Peça - Horizontal	
BS185-A	26 x 18 x 6

Meia Peça - Vertical	
BS185-B	26 x 18 x 6



Imagem Ilustrativa

FÔRMAS PLÁSTICAS PARA PISOS SEXTAVADOS



Código	Medidas (cm)
FP001	17 x 17 x 5
FP060	20 x 20 x 3
FP002	20 x 20 x 6
FP033	25 x 25 x 3
FP034	25 x 25 x 6
FP004	25 x 25 x 8
FP006	30 x 30 x 4,5
FP005	30 x 30 x 8

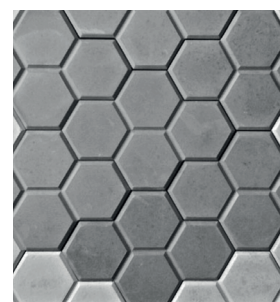
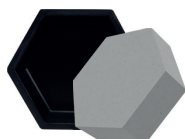

Imagem Ilustrativa



Código	Medidas (cm)
FP007	20 x 20 x 6
FP009	25 x 25 x 8
FP010	30 x 30 x 8

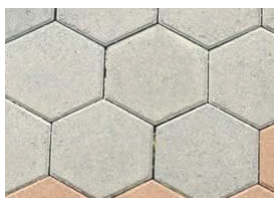
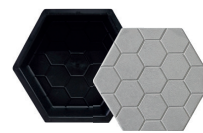
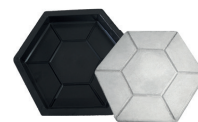

Código	Medidas (cm)
FP011	30 x 30 x 4,5

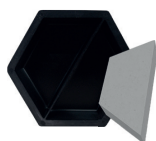

Código	Medidas (cm)
FP003	20 x 10 x 6



Imagem Ilustrativa

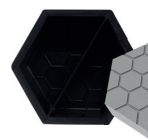

Código	Medidas (cm)
FP008	20 x 10 x 6



Imagem Ilustrativa

FÔRMAS PLÁSTICAS PARA PISOS LADRILHOS E QUADRADOS LISOS E TRABALHADOS

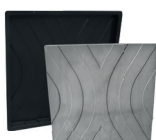

Código	Medidas (cm)
FP121	45 x 45 x 2,5



Código	Medidas (cm)
FP038	45 x 45 x 2,5

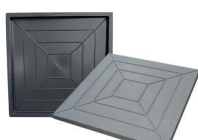

Código	Medidas (cm)
FP123	49 x 49 x 2,5



Código	Medidas (cm)
FP084	45 x 45 x 2,5

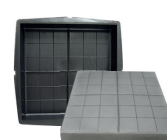

Código	Medidas (cm)
BS276	35 x 35 x 5



Código	Medidas (cm)
FP099	20 x 20 x 1,5
FP078	33 x 33 x 2,5
FP079	40 x 40 x 2,5
FP055	45 x 45 x 2,5
FP028	45 x 45 x 5
FP098	49 x 49 x 2,5

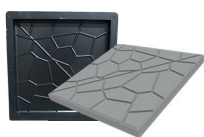

Código	Medidas (cm)
FP065	20 x 20 x 1,5



Código	Medidas (cm)
FP027	30 x 30 x 1,5



Craquelado Antiderrapante

Código	Medidas (cm)
BS294	25 x 25 x 2,5



Acabamento tipo Pedra

Código	Medidas (cm)
BS263	25 x 25 x 2,5



Textura Madeira

Código	Medidas (cm)
FP126	40 x 40 x 2,5



Código	Medidas (cm)
BS277	25 x 25 x 2,5

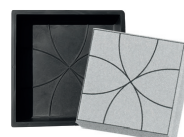

Código	Medidas (cm)
BS274	25 x 25 x 2,5



Código	Medidas (cm)
FP021	32 x 32 x 2,5

c/ Canto Chanfrado	
BS067	30 x 30 x 5
BS066	50 x 50 x 3,5
FP127	60 x 60 x 4

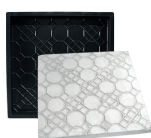

Código	Medidas (cm)
FP064	33 x 33 x 2,5



Código	Medidas (cm)
FP056	33 x 33 x 2,5

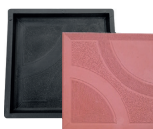

Antiderrapante

Código	Medidas (cm)
BS266	25 x 25 x 2,5

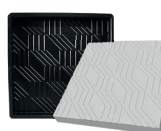

Código	Medidas (cm)
FP022	32 x 32 x 2,5
FP023	49 x 49 x 3,5



Código	Medidas (cm)
FP066	45 x 45 x 2,5



Código	Medidas (cm)
BS278	40 x 40 x 5

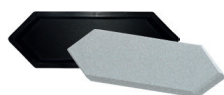

Código	Medidas (cm)
BS229	42 x 12 x 3



Código	Medidas (cm)
BS280	30 x 30 x 3



Efeito Madeira

Código	Medidas (cm)
BS282	30 x 30 x 3



Antiderrapante

Código	Medidas (cm)
BS271	30 x 30 x 3

Moldura recomendada para pisos 30 x 30 x 3

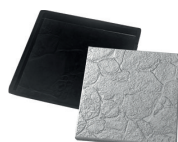

Tipo Pedra Rústica

Código	Medidas (cm)
BS265	30 x 30 x 3



Código	Medidas (cm)
BS281	30 x 30 x 3,5

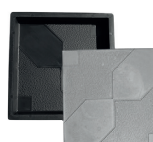

Antiderrapante

Código	Medidas (cm)
BS268	30 x 30 x 3

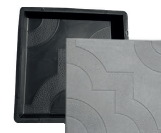

Antiderrapante

Código	Medidas (cm)
BS269	30 x 30 x 3



Antiderrapante

Código	Medidas (cm)
BS267	30 x 30 x 3

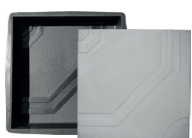

Código	Medidas (cm)
BS270	40 x 40 x 5

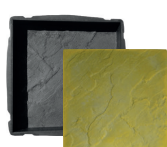

Código	Medidas (cm)
BS264	45 x 45 x 5

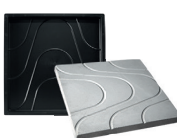

Código	Medidas (cm)
FP068	33 x 33 x 2,5
FP039	49 x 49 x 2,5



Código	Medidas (cm)
FP095	20 x 20 x 1,5

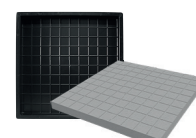

Código	Medidas (cm)
FP050	32 x 32 x 2,5
FP045	49 x 49 x 3,5

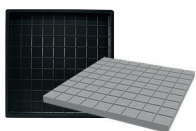

Código	Medidas (cm)
FP088	40 x 40 x 2,5
FP046	45 x 45 x 2,5

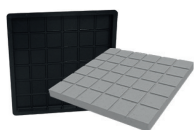

Código	Medidas (cm)
FP073	20 x 20 x 1,5
FP119	40 x 40 x 2,5

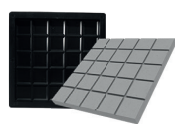

Código	Medidas (cm)
FP044	20 x 20 x 1,5
FP047	33 x 33 x 2,5

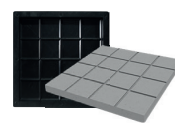

Código	Medidas (cm)
FP043	20 x 20 x 1,5

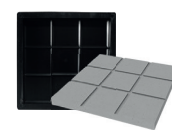

Código	Medidas (cm)
FP051	20 x 20 x 1,5

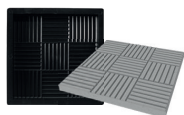

Código	Medidas (cm)
FP052	20 x 20 x 1,5



Código	Medidas (cm)
FP103	20 x 20 x 1,5



Código	Medidas (cm)
FP104	20 x 20 x 1,5



Código	Medidas (cm)
FP120	30 x 30 x 2

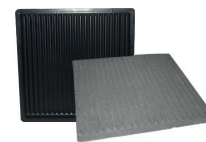

Código	Medidas (cm)
FP122	40 x 40 x 2,5



Código	Medidas (cm)
FP048	33 x 33 x 2,5



Código	Medidas (cm)
BS303	30 x 30 x 3



Código	Medidas (cm)
BS292	30 x 30 x 3



Código	Medidas (cm)
BS293	35 x 35 x 4



Código	Medidas (cm)
FP026	45 x 45 x 3,5



Código	Medidas (cm)
BS295	40 x 40 x 5

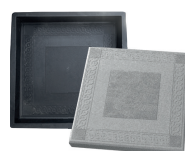

Código	Medidas (cm)
BS301	40 x 40 x 5



Código	Medidas (cm)
BS302	40 x 40 x 5

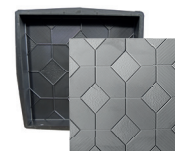

Código	Medidas (cm)
BS287	50 x 50 x 5

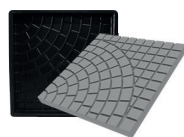

Código	Medidas (cm)
FP024	32 x 32 x 2,5
FP025	49 x 49 x 3,5
FP032	45 x 45 x 2,5

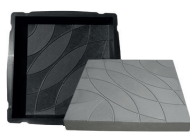

Código	Medidas (cm)
BS272	35 x 35 x 5



Código	Medidas (cm)
BS261	31 x 31 x 4
BS260	40 x 40 x 5

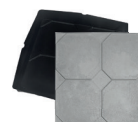

Código	Medidas (cm)
BS275	35 x 35 x 5

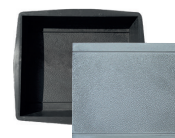

Código	Medidas (cm)
BS241	33 x 39 x 5

FÔRMAS P/PISOS RETANGULARES



Código	Medidas (cm)
BS071	60 x 30 x 5
BS140	59 x 29 x 5

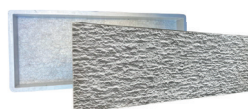

Código	Medidas (cm)
BS620	80 x 30 x 5



Código	Medidas (cm)
BS621	60 x 30 x 3



Código	Medidas (cm)
BS623	50 x 25 x 6



Código	Medidas (cm)
FP118	49 X 24 X 2,5

FÔRMAS PLÁSTICAS PARA PISOS IMITANDO MADEIRA



Código	Medidas (cm)
BS283	40 x 40 x 5



Imagem Ilustrativa



Código	Medidas (cm)
BS282	30 x 30 x 3

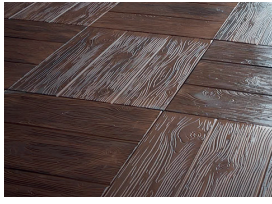

Imagem Ilustrativa



Código	Medidas (cm)
BS284	30 x 30 x 3

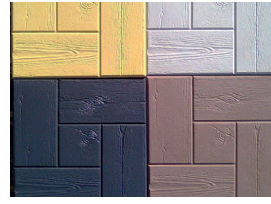

Kit c/ 4 Fôrmas Diferentes

Código	Medidas (cm)
FP137	74,5 x 30,5 x 4,5



Imagem Ilustrativa



Código	Medidas (cm)
BS451	60 x 15 x 5



Código	Medidas (cm)
BS618	80 x 20 x 5,5



Imagem Ilustrativa

FÔRMAS PLÁSTICAS PARA PISOGRAMAS E PISADEIRAS



Código	Medidas (cm)
BS213-A	25 x 25 x 4,5

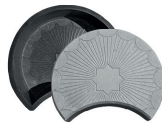

Código	Medidas (cm)
BS213-B	25 x 25 x 4,5



Antiderrapante

Código	Medidas (cm)
BS213-C	17,5 x 15 x 4,5



Antiderrapante

Código	Medidas (cm)
BS213-D	25 x 25 x 4,5



Antiderrapante

Código	Medidas (cm)
BS213-G	30 x 30 x 4,5

Meia Peça - Horizontal	
BS213-F	17,5 x 15 x 4,5

Meia Peça	
BS213-E	25 x 25 x 4,5



Antiderrapante

Código	Medidas (cm)
BS215-A	50 x 50 x 4,5

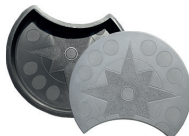

Código	Medidas (cm)
BS215-B	50 x 50 x 4,5



Antiderrapante

Código	Medidas (cm)
BS215-D	35 x 25 x 4,5



Antiderrapante

Código	Medidas (cm)
BS215-C	50 x 50 x 4,5



Direito

FP106	55 x 29 x 5
-------	-------------

Meia Peça - Horizontal	
BS215-F	35 x 25 x 4,5

Meia Peça - Horizontal	
BS215-E	50 x 50 x 4,5

Esquerdo	
FP107	55 x 29 x 5



Código	Medidas (cm)
BS622-1	50Ø x 5



Código	Medidas (cm)
BS622-2	50Ø x 5



Código	Medidas (cm)
BS622-3	50Ø x 5



Código	Medidas (cm)
BS622-4	50Ø x 5

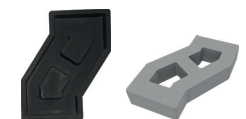

"S" Direito

FP057	15 x 29 x 6
FP086	15 x 29 x 8

"S" Esquerdo	
FP058	15 x 29 x 6
FP087	15 x 29 x 8

FÔRMAS PLÁSTICAS PARA PISOS TÁTEIS DIRECIONAL E ALERTA (ACESSIBILIDADE)

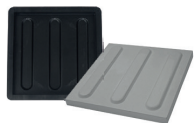

Norma ABNT NBR 9050

Código	Medidas (cm)
FP090	20 x 20 x 1,5
FP113	25 x 25 x 2

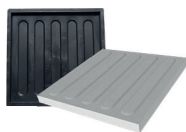

Código	Medidas (cm)
FP081	33 x 33 x 2,5



Código	Medidas (cm)
FP092	40 x 40 x 2,5



Código	Medidas (cm)
FP061	45 x 45 x 2,5



Código	Medidas (cm)
FP071	20 x 20 x 6



Norma ABNT NBR 9050

Código	Medidas (cm)
FP089	20 x 20 x 1,5



Norma ABNT NBR 9050

Código	Medidas (cm)
FP112	25 x 25 x 2

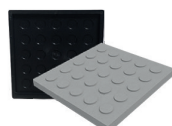

Código	Medidas (cm)
FP049	33 x 33 x 2,5



Código	Medidas (cm)
FP080	33 x 33 x 2,5



Norma ABNT NBR 9050

Código	Medidas (cm)
FP091	40 x 40 x 2,5

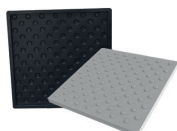

Código	Medidas (cm)
FP085	45 x 45 x 2,5

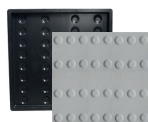

Código	Medidas (cm)
FP031	45 x 45 x 2,5

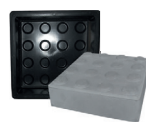

Código	Medidas (cm)
FP070	20 x 20 x 6



Imagem Ilustrativa



Imagem Ilustrativa

FÔRMAS PLÁSTICAS PARA CONCREGRAMAS

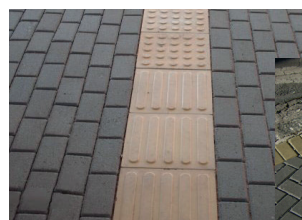
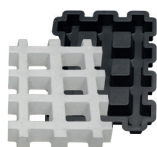

Código	Medidas (cm)
FP083	43 x 33 x 7



Código	Medidas (cm)
BS255	31 x 40 x 8



Código	Medidas (cm)
FP135	34 x 34 x 4,5



Código	Medidas (cm)
BS208	60 x 40 x 10



Imagem Ilustrativa



Código	Medidas (cm)
BS207	26,5 x 26,5 x 5,5

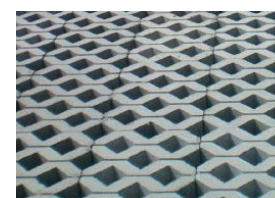

Imagem Ilustrativa



Código	Medidas (cm)
BS515	30 x 30 x 7

Serve também como Elemento Vazado

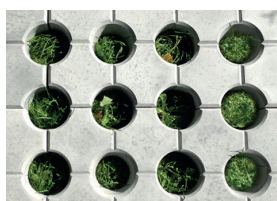

Imagem Ilustrativa



Código	Medidas (cm)
BS097	20 x 40 x 8

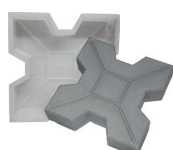

Código	Medidas (cm)
BS135	24,5 x 24,5 x 6

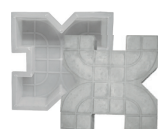

Código	Medidas (cm)
BS096	25 x 25 x 6
BS095	25 x 25 x 8

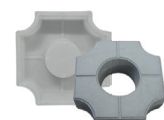

Código	Medidas (cm)
BS134	25 x 25 x 6
BS094	25 x 25 x 8



Código	Medidas (cm)
BS098	40 x 40 x 8

Serve também como Elemento Vazado



Imagem Ilustrativa

FÔRMAS PLÁSTICAS PARA ELEMENTOS VAZADOS (COBOGÓS)



Código	Medidas (cm)
FP108	24 x 24 x 10



Código	Medidas (cm)
FP053	40 x 44 x 7



Furos Anti Chuva

Código	Medidas (cm)
FP145	39 x 39 x 7



Código	Medidas (cm)
FP143	39 x 39 x 7



Código	Medidas (cm)
FP142	39 x 39 x 7

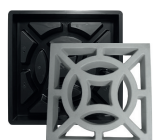

Código	Medidas (cm)
FP140	39 x 39 x 7

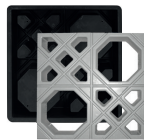

Código	Medidas (cm)
FP136	39 x 39 x 7



Código	Medidas (cm)
FP149	30 x 30 x 7



Código	Medidas (cm)
FP139	39 x 39 x 7



Código	Medidas (cm)
FP156	30 x 30 x 7



Código	Medidas (cm)
FP158	30 x 30 x 7



Código	Medidas (cm)
FP161	30 x 30 x 7



Código	Medidas (cm)
BS123	40 x 40 x 7



Código	Medidas (cm)
BS368	24,5 x 24,5 x 8



Código	Medidas (cm)
BS367	24,5 x 24,5 x 6

ESPAÇADORES DE ELEMENTOS VAZADOS



Espaçador Inteiro

Código
FP144



Espaçador Metade

Código
FP144-1



Estribo Pirâmide

Código
PS016



Código	Medidas (cm)
BS434	60 x 30 x 10



Código	Medidas (cm)
BS433-A	60 x 30 x 10



Código	Medidas (cm)
BS437	20 x 20 x 4



Código	Medidas (cm)
BS530	30 x 30 x 7



Código	Medidas (cm)
BS531	30 x 30 x 7



Código	Medidas (cm)
BS532	30 x 30 x 7



Código	Medidas (cm)
BS533	30 x 30 x 7



Código	Medidas (cm)
BS534	30 x 30 x 7

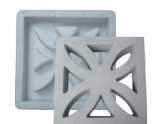

Código	Medidas (cm)
BS535	30 x 30 x 7



Imagem Ilustrativa



Código	Medidas (cm)
BS536	30 x 30 x 7

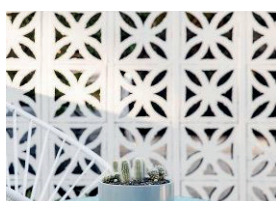

Imagem Ilustrativa



Código	Medidas (cm)
BS537	30 x 30 x 7



Código	Medidas (cm)
BS539	30 x 30 x 12



Código	Medidas (cm)
BS540	80 x 40 x 12



Código	Medidas (cm)
BS541	30 x 30 x 7



Código	Medidas (cm)
BS542	30 x 30 x 7



Código	Medidas (cm)
BS543	30 x 30 x 7

FÔRMAS PLÁSTICAS PARA REVESTIMENTOS



Código	Medidas (cm)
FP138	29 x 28,5 x 1,5



Código	Medidas (cm)
FP146	29 x 29 x 2

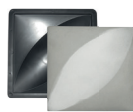

Código	Medidas (cm)
FP152	20 x 20 x 2

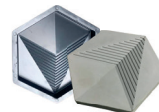

Código	Medidas (cm)
FP150	20 x 20 x 2



Código	Medidas (cm)
FP148	29 x 29 x 2



Código	Medidas (cm)
FP157	40 x 40 x 2



Código	Medidas (cm)
FP159	40 x 40 x 2

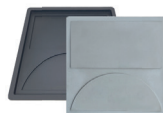

Código	Medidas (cm)
FP160	40 x 40 x 2



Código	Medidas (cm)
BS325	49 x 19 x 2



Código	Medidas (cm)
BS326	49 x 19 x 2

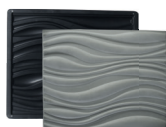

Código	Medidas (cm)
FP147	40 x 49,4 x 2,6

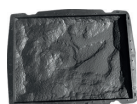

Código	Medidas (cm)
BS312	24,8 x 33,4 x 2



Código	Medidas (cm)
BS315	24,8 x 24,8 x 2

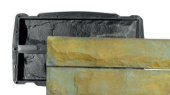

Código	Medidas (cm)
BS318	7,6 x 33,4 x 2



Código	Medidas (cm)
BS319	7,6 x 24,8 x 2



Código	Medidas (cm)
BS321	16,2 x 16,2 x 2



Código	Medidas (cm)
BS322	16,2 x 24,8 x 2



Código	Medidas (cm)
BS323	16,2 x 33,4 x 2

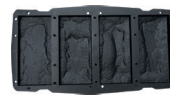

Código	Medidas (cm)
BS324	7,6 x 16,2 x 2

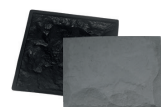

Código	Medidas (cm)
BS314-A	26,7 x 33 x 3

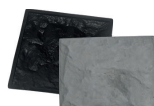

Código	Medidas (cm)
BS314-B	26,7 x 26,7 x 3



Código	Medidas (cm)
BS314-C	26,7 x 19,5 x 3



Código	Medidas (cm)
BS314-D	26,7 x 6 x 3



Código	Medidas (cm)
BS314-E	27 x 12,5 x 3



Código	Medidas (cm)
BS314-F	12,5 x 12,5 x 3

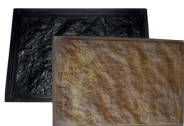

Código	Medidas (cm)
BS314-G	50 x 75 x 3



Código	Medidas (cm)
BS228	24 x 6 x 2



Imagem Ilustrativa



Código	Medidas (cm)
BS163	25 x 12,5 x 2

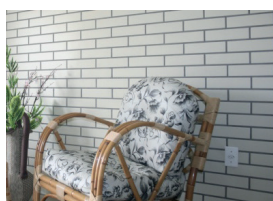
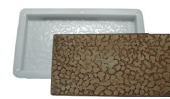

Código	Medidas (cm)
BS080	10 x 10 x 2

FÔRMAS PLÁSTICAS PARA TAMPÕES DE BANCO



Código	Medidas (cm)
BS124	71,5 x 40 x 6



Código	Medidas (cm)
BS126	135 x 40 x 8

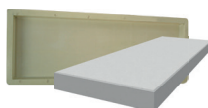

Código	Medidas (cm)
BS127	90 x 30 x 5

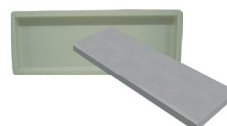

Código	Medidas (cm)
BS127-A	90 x 30 x 5



Código	Medidas (cm)
BS519	130 x 112 x 30 x 7

Serve também como degrau de escada

FÔRMAS PLÁSTICAS PARA PROTETORES DE ÁRVORE



Código	Medidas (cm)
BS093	150 x 15 x 15



Sugestão de Montagem



Código	Medidas (cm)
BS087	112 x 10 x 15



Sugestão de Montagem



Código	Medidas (cm)
BS091	50 x 50 x 5

C/ Gotas arredondadas

BS567	50 x 50 x 5
-------	-------------



Código	Medidas (cm)
BS084	98 x 15 x 18



Sugestão de Montagem



Código	Medidas (cm)
BS337	35 x 47 x 7



Imagem Ilustrativa



Código	Medidas (cm)
BS551	60 x 60 x 5

FÔRMAS PLÁSTICAS PARA VASOS E JARDINEIRAS



Código	Medidas (cm)
BS397	42 x 40 x 25

Conheça outros exemplos de montagens em nosso site:
www.pecformas.com.br

FÔRMAS PLÁSTICAS PARA PINGADEIRAS / CAPAS DE MURO E PILAR / CHAPIM



Código	Medidas (cm)
FP115	80 x 17 x 4,3

FP116	80 x 19 x 4,5
-------	---------------

FP117	80 x 23 x 5
-------	-------------

FP155	75 x 26 x 5
-------	-------------

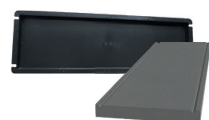

Código	Medidas (cm)
FP133	80 x 19 x 3

FP134	80 x 23 x 3
-------	-------------

FP154	75 x 26 x 3
-------	-------------



Exemplo de Montagem



Código	Medidas (cm)
BS462	50 x 40 x 10



Código	Medidas (cm)
BS347	49 x 49 x 6,5

Acabamento Liso



Código	Medidas (cm)
BS345	30 x 30 x 6,5

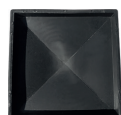

Código	Medidas (cm)
BS346-A	39 x 39 x 6,5

Acabamento Liso



Código	Medidas (cm)
BS344	39 x 27 x 5,5



Imagem Ilustrativa



Código	Medidas (cm)
BS347-A	49 x 49 x 6,5

Acabamento Rústico

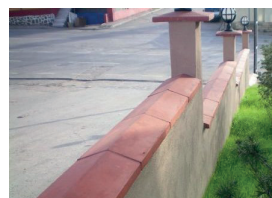
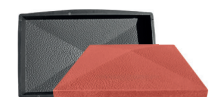

Imagem Ilustrativa



Código	Medidas (cm)
BS349	39 x 35 x 5,5

Acabamento Rústico

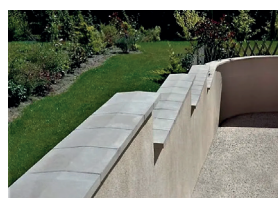

Código	Medidas (cm)
BS348	39 x 35 x 6,5

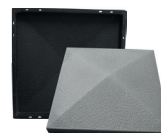

Código	Medidas (cm)
BS346	39 x 39 x 6,5



Código	Medidas (cm)
BS343	50 x 18 x 5,5

FÔRMAS PLÁSTICAS PARA GUIAS E SARJETA



Código	Medidas (cm)
BS001	100 x 30 x 15



Imagem Ilustrativa



Código	Medidas (cm)
BS527	100 x 30 x 10



Código	Medidas (cm)
BS544	100 x 30 x 12



Imagem Ilustrativa



Código	Medidas (cm)
FP069	80 x 25 x 4



Código	Medidas (cm)
FP067	80 x 25 x 8

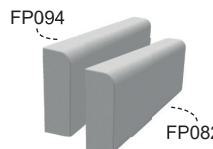

Código	Medidas (cm)
FP094	80 x 30 x 10
FP082	80 x 30 x 10



Código	Medidas (cm)
BS333	50 x 21 x (7x5)

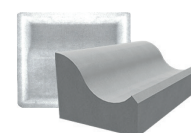

Código	Medidas (cm)
BS053	60 x 29,5 x 22 x 11,5



Código	Medidas (cm)
BS142	50 x 20 x 8
BS365	50 x 15 x 8



Imagem Ilustrativa

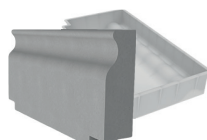

Código	Medidas (cm)
BS108	100 x 50 x 15



Imagem Ilustrativa

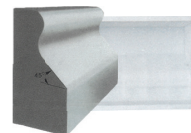

Código	Medidas (cm)
BS049	60 x 40 x (10x20)

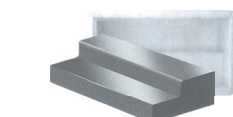

Código	Medidas (cm)
BS072	75 x 30 x 12 x 8

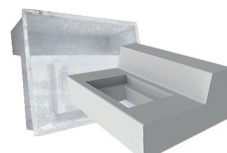

Código	Medidas (cm)
BS038	90 x 60 x 32 x 19

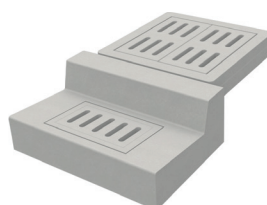

Exemplo de Montagem

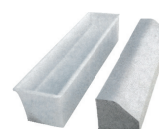

Código	Medidas (cm)
BS057	100 x 20 x 22 x (10x12)



Imagem Ilustrativa

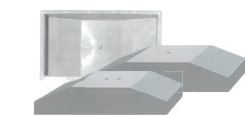

*Prisma 2 furos

Código	Medidas (cm)
BS075	56 x 28 x 13
BS076*	75 x 38 x 15

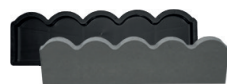

Código	Medidas (cm)
FP105	80 x 20 x 4



Imagem Ilustrativa



Imagem Ilustrativa

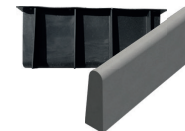

Código	Medidas (cm)
BS336	50 x 21 x 7

FÔRMAS PLÁSTICAS PARA CALHAS, CANALETAS E VALAS

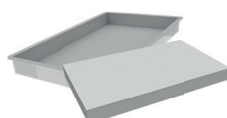

Código	Medidas (cm)
BS116	84,5 x 49,5 x 8

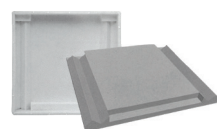

Código	Medidas (cm)
BS116-A1	57 x 55 x 8
BS116-A2	77 x 54 x 8

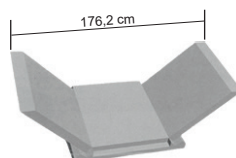

Exemplo de Montagem

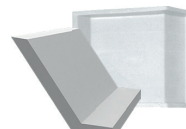

Código	Medidas (cm)
BS132	50 x 50 x 5

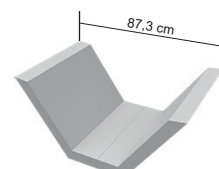

Exemplo de Montagem

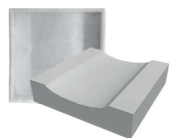

Código	Medidas (cm)
BS109	50 x 50 x 13

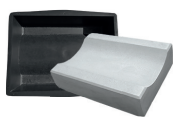

Código	Medidas (cm)
BS342	35 x 25 x 8



Imagem Ilustrativa

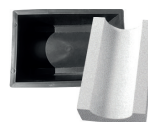

Código	Medidas (cm)
BS341	26 x 16 x 8

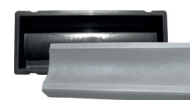

Código	Medidas (cm)
BS338	50 x 16 x 6

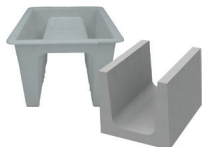

Código	Medidas (cm)
BS138	50 x 40 x 36

Montagem com BS030

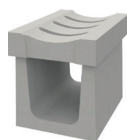

Montagem BS138+ BS121



Montagem BS138 + BS145-A

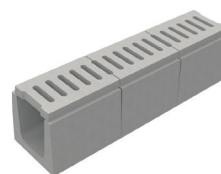

Montagem BS138 + BS030

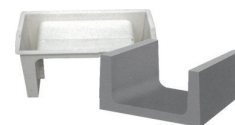

Código	Medidas (cm)
BS114	73,5 x 33 x 38

Fôrma Bipartida

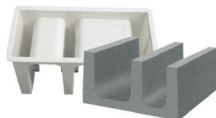

Código	Medidas (cm)
BS115	73 x 50 x 37,5



Código	Medidas (cm)
BS513	51,5 x 30 x 40



Código	Medidas (cm)
BS339	50 x 17,5 x 15

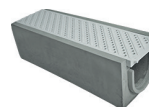

Compre a grelha na loja de materiais de construção de sua preferência.
Referência: www.tigre.com.br

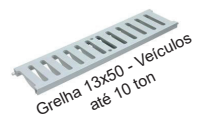
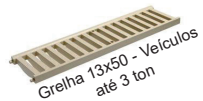
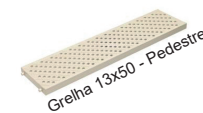

FÔRMAS PLÁSTICAS PARA GRELHAS, RALOS, TAMPÕES E ACABAMENTOS

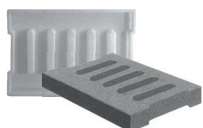

Código	Medidas (cm)
BS030	50 x 32 x 5

Recomendado o uso com a canaleta BS073

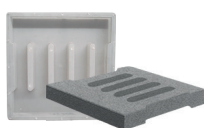

Código	Medidas (cm)
BS144-A	40 x 40 x 6

BS031 50 x 40 x 6

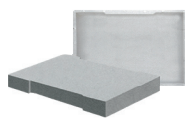

Código	Medidas (cm)
BS035	50 x 32 x 8

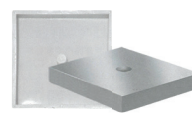

Código	Medidas (cm)
BS026	50 x 50 x 8



Código	Medidas (cm)
BS027	50 x 50 x 8

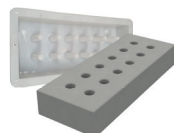

Código	Medidas (cm)
BS616	50 x 20 x 8



Imagem Ilustrativa



Código	Medidas (cm)
BS033	50 x 25 x 10

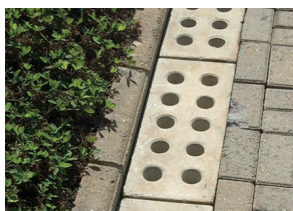
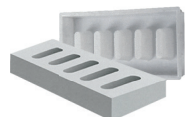

Código	Medidas (cm)
BS036	75 x 30 x 12

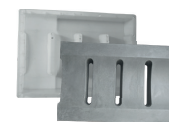

Super Ralo

Código	Medidas (cm)
BS121	60 x 40 x 10,5

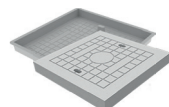

Código	Medidas (cm)
BS010-A	39,5 x 39,5 x 5,5

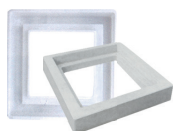

Código	Medidas (cm)
BS010	52 x 52 x 10

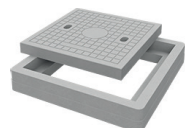

Exemplo de Montagem



Código	Medidas (cm)
BS010-C	39,5 x 39,5 x 5

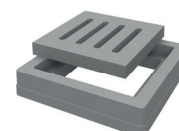

Exemplo de Montagem

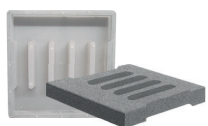

Código	Medidas (cm)
-	-
BS032	50 x 50 x 6
-	-
BS008-B	60 x 60 x 6

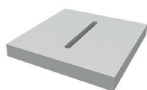

Código	Medidas (cm)
-	-
BS452	50 x 50 x 6
-	-
-	-

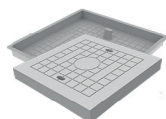

Código	Medidas (cm)
BS011-A	30 x 30 x 6
-	-
BS545-A	51 x 51 x 6
BS008-A	60 x 60 x 6

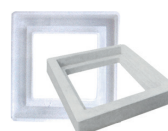

Código	Medidas (cm)
BS011	41 x 41 x 11,5
-	-
BS545	63 x 63 x 11
BS008	75,4 x 75,4 x 13,5

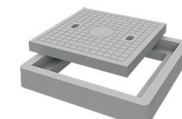

Exemplo de Montagem



Código	Medidas (cm)
BS012-A	75 x 45 x 6

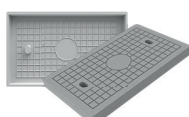

Código	Medidas (cm)
BS012-B	75 x 45 x 6

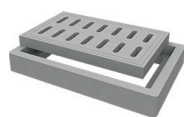

Código	Medidas (cm)
BS012	86 x 56 x 11

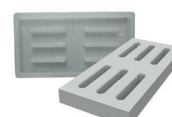

Código	Medidas (cm)
BS450	60 x 29,5 x 6

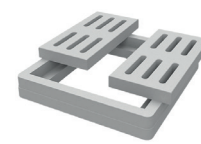

Fôrma p/ Moldura

Código	Medidas (cm)
BS008	75,4 x 75,4 x 13,5

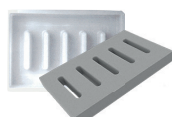

Código	Medidas (cm)
-	-
BS024-A	45 x 30 x 6
BS145-A	50 x 30 x 6
-	-
-	-
-	-

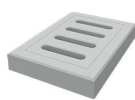

Código	Medidas (cm)
BS025-A	35 x 25 x 5
-	-
-	-
-	-
-	-
-	-

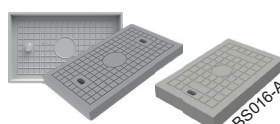

Código	Medidas (cm)
BS017-A	35 x 25 x 5
BS016-A*	45 x 30 x 6
-	-
BS015-A	50 x 35 x 6
BS014-A	54 x 39 x 6,5
BS013-A	60 x 40 x 6

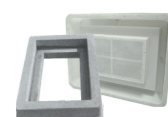

Código	Medidas (cm)
BS017	45,5 x 35 x 9
BS016	55 x 40 x 10
BS145	60 x 40 x 10
BS015	60 x 45 x 11
BS014	65 x 50 x 11
BS013	71,5 x 52 x 11

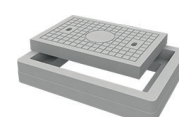

Exemplo de Montagem

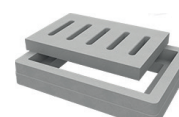

Exemplo de Montagem

*Fôrma com 1 furo



Código	Medidas (cm)
BS137-A	59 x 39,4 x 5



Código	Medidas (cm)
BS358	84 x 60 x 13



Código	Medidas (cm)
BS151-A	60 x 40 x 10

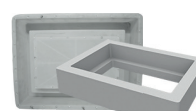

Código	Medidas (cm)
BS151	73 x 53 x 15

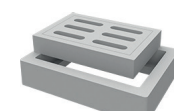

Exemplo de Montagem

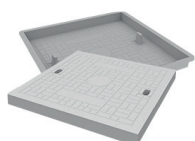

Código	Medidas (cm)
BS153-A	70 x 70 x 6

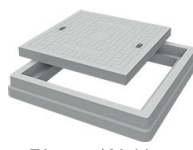

Código	Medidas (cm)
BS153	85 x 85 x 12

Venda Sob Encomenda

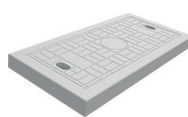

Código	Medidas (cm)
BS154-A	80 x 40 x 6
BS156-A	88 x 48,5 x 6
BS155-A	100 x 50 x 6

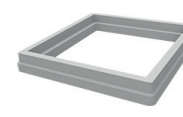

Código	Medidas (cm)
BS154	95 x 95 x 12,5
BS156	100 x 100 x 11
BS155	114 x 114 x 12

Venda Sob Encomenda



Exemplo de Montagem

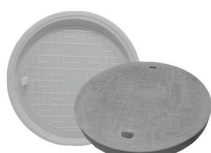

Código	Diã (cm)	Prof. (cm)
BS007-A	30	-
BS006-A	40	6
BS005-A	49,5	6
BS004-A	60	-
BS003-A	69,5	6
-	-	-
BS002-A	79,5	6,5



Código	Diã (cm)	Prof. (cm)
BS007	39,5	9
BS006	53	10
BS005	63,7	11
BS004	71,8	11
BS003	90,5	13
BS139	90,5	14
BS002	100	13,5



Exemplo de montagem com o tubo FTP088



Imagem Ilustrativa



Imagem Ilustrativa

FÔRMAS PLÁSTICAS PARA ESPELHOS E DEGRAUS DE ESCADA

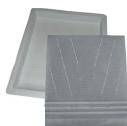
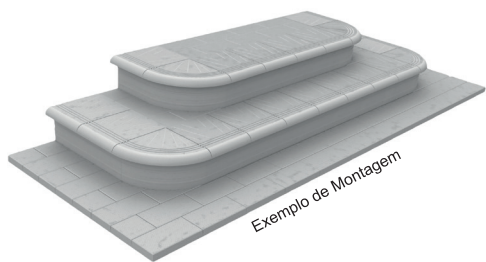

Código	Medidas (cm)
BS305	29 x 25 x 3,5

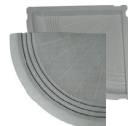

Código	Medidas (cm)
BS306	29 x 29 x 3,5



Código	Medidas (cm)
BS307	25 x 17 x 2

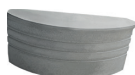

Código	Medidas (cm)
BS308	42 x 17 x 3,5



Código	Medidas (cm)
BS309	12,5 x 25 x 3,5



Código	Medidas (cm)
BS310	12,5 x 25 x 3,5



Código	Medidas (cm)
BS332	50 x 20 x 4



Imagem Ilustrativa

FÔRMAS PLÁSTICAS PARA BALAUÍSTRES E GRADES



Código	Medidas (cm)
BS335	100 x 20 x 6



Código	Medidas (cm)
BS351	70 x 16,5



Código	Medidas (cm)
BS352	80 x 16,5



Código	Medidas (cm)
BS353	80 x 16,5



Código	Altura (cm)
BS103	12,5 x 12,5 x 75



Código	Medidas (cm)
BS505	77 x 12 x 12



Código	Medidas (cm)
BS104	166 x 43



Imagem Ilustrativa



Código	Medidas (cm)
BS105	160 x 39 x 6,6



Imagem Ilustrativa



Conjunto BS428

Código	Medidas (cm)
BS428-B	150 x 10

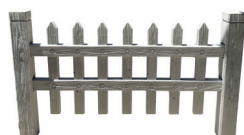

Conjunto BS396

Código	Medidas (cm)
BS396-A	125 x 60



Imagem Ilustrativa



Conjunto BS385

Código	Medidas (cm)
BS385-B	180

Código	Medidas (cm)
BS385-A	180

Código	Medidas (cm)
BS385-C	149 x 15



Código	Medidas (cm)
BS408	18 Ø (interno)



Código	Medidas (cm)
BS409	22 Ø (interno)

FÔRMAS PLÁSTICAS PARA ELEMENTOS DE CONTENÇÃO E CAPTAÇÃO DE ÁGUAS PLUVIAIS

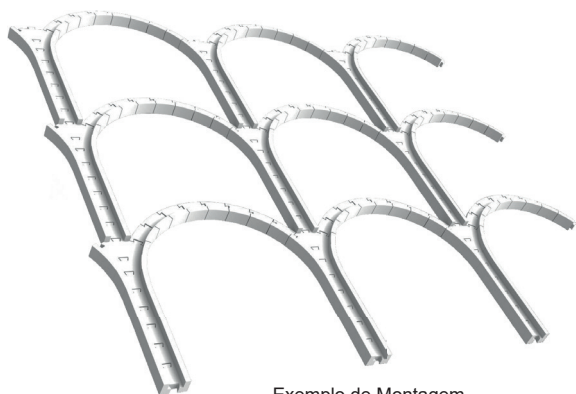

Exemplo de Montagem

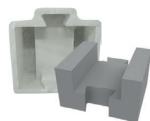

Código	Medidas (cm)
BS131-A	36 x 30 x 20

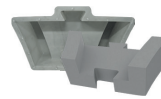

Código
BS131-B

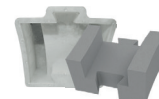

Código
BS131-C

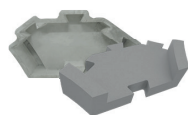

Código
BS131-D

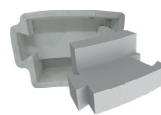

Código
BS131-E



Imagem Ilustrativa



Código	Medidas (cm)
BS111-A	50 x 30 x 20



Código
BS111-F



Código
BS111-E

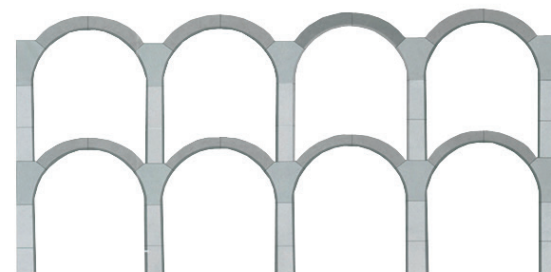

Código
BS111-D



Código
BS111-B



Código
BS111-C

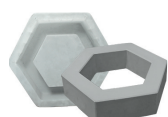

Código	Medidas (cm)
BS106	35 x 35 x 6



Imagem Ilustrativa



Código	Medidas (cm)
BS107	52 x 52 x 12



Código	Medidas (cm)
BS125	49 x 38 x 20



Imagem Ilustrativa



DESMOLPEC® - DESMOLDANTE TIRA BOLHAS



Confiando sempre no Brasil e investindo alto em tecnologia de ponta, apresentamos mais uma novidade revolucionária para o crescente mercado de lajotas dormidas (descansadas) feitas com fôrmas plásticas. Desmolpec® tira bolhas é um desmoldante concentrado a base de óleo mineral neutro com alto poder de desmoldagem que facilita a desforma e eliminam as bolhas que se acomodam no fundo das fôrmas, proporcionando alta qualidade à suas peças e maior durabilidade para suas fôrmas.

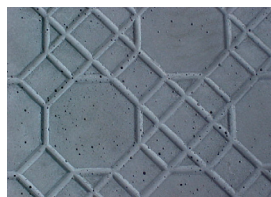

Sem Desmolpec®



Com Desmolpec®

PRINCIPAIS VANTAGENS

- Elimina o uso de nata no fundo da fôrma aumentando a produtividade.
- Limpa e desencrosta as fôrmas mantendo-as sempre limpas.
- Elimina as bolhas das peças prontas proporcionando um acabamento perfeito.

Importante: Agite bem antes de usar até ficar homogêneo. Utilize sempre equipamentos de segurança. Elimine outros produtos aplicados anteriormente antes de utilizar nosso desmoldante. Não deixe acúmulo de desmoldante nas fôrmas, pois além de desperdiçar o produto suas peças poderão ficar manchadas.

Código	Galão
DES 005	05 Litros
DES 020	20 Litros

MODO DE APLICAÇÃO



Imagem Ilustrativa



Imagem Ilustrativa

Manualmente: utilizando luvas de borracha aplique na superfície a ser desmoldada com estopa embebida de Desmolpec®, deixe secar por alguns minutos e encha em seguida. Rendimento 80m² fôrma (base FP004)



Imagem Ilustrativa

Industrialmente: utilizando revolver de pintura pulverize uma pequena camada de Desmolpec® em toda a fôrma deixando secar por alguns minutos e está pronto pra ser enchida. Rendimento 42m² fôrma (base FP004)

PIGMENTOS



PIGMENTO GEL CEDRO



PIGMENTO GEL EMBUIA



CORANTE ACIDO MARROM



CONSULTE TODOS OS ADITIVOS E AGENTES
NO NOSSO SITE

Código	Galão
PIG-021	01 Litros
PIG-011	05 Litros

Código	Galão
PIG-020	01 Litros
PIG-010	05 Litros

Código	Galão
PIG-009	05 Litros

Conheça todas a nossa linha de produtos para artefatos de cimento em nosso site:

www.pecformas.com.br

FÔRMAS METÁLICAS PARA CAIXAS

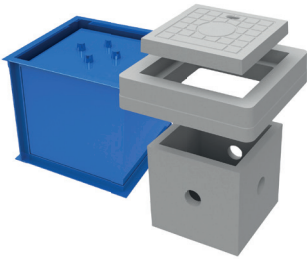

Fôrmas Vendidas Separadamente

Fôrmas p/ Caixas Elétrica

Código	Comp. (cm)	Larg. (cm)	Alt. (cm)
CXE013	30	30	30
CXE014	40	40	40
CXE015	50	50	50
CXE016	60	60	60
CXE017	70	70	70
CXE018	80	80	80



Código	Dia. (cm)	Parede (cm)
CXRE013	30	3
CXRE014	40	3
CXRE015	50	4
CXRE016	60	4

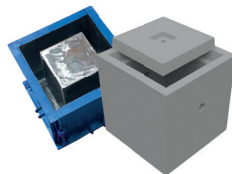

Fôrma p/ Caixa de Aterramento Padrão Energisa

Código	Comp. (cm)	Larg. (cm)	Alt. (cm)
CXATR001	20	20	25



Fôrmas Metálicas para Caixas de Passagem

Código	Comp. (cm)	Larg. (cm)	Alt. (cm)	Parede (cm)
CXP003	65	65	82,5	2,5
CXP003-A	65	65	82,5	5
CXP004	45	45	37,5	2,5
CXP005	45	35	35	2,5
CXP006	65	65	47,5	3
CXP007	65	65	62,5	2,5
CXP007-A	65	65	62,5	3
CXP007-B	65	65	62,5	3,5
CXP008	50	40	40	2,5
CXP010	50	40	30	4
CXP011	65	49	47,5	3
CXP012	65	50	65,5	2,5
CXP014	63	48	36	2,5
CXP029	86	56	50	2



Fôrmas p/ Caixas de Gordura

Código	Comp. (cm)	Larg. (cm)	Alt. (cm)	Parede (cm)
CXG001	50	30	26	2,5
CXG002	50,9	29	45	3
CXG003	65	65	67,5	2,5
CXG009	50	50	40	2,5
CXG014	40	40	35	2,5
CXG020	59	44	44,5	2,5
CXG021	40	40	40	2,5

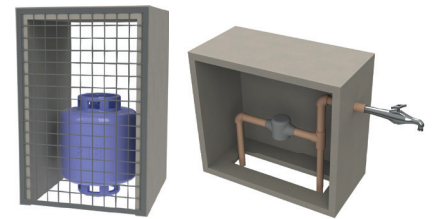

Fôrmas Metálicas para Abrigos de Cavalete D'água ou Gás

Código	Comp. (cm)	Larg. (cm)	Alt. (cm)
CXA001	56	28	50
CXAG001	56	56	85

EXEMPLOS DE ACABAMENTOS PARA AS CAIXAS ELÉTRICAS

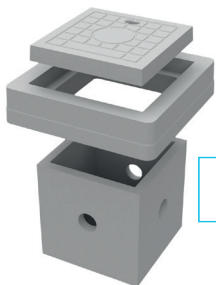

CXE013 + BS011 + BS011-A

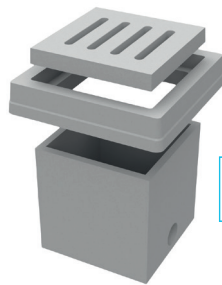

CXE014 + BS010 + BS010-B



CXE016 + BS008 + BS008-A

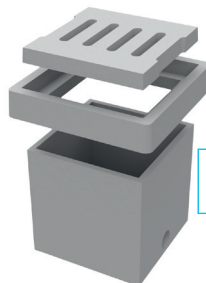

CXE015 + BS009 + BS032



Fôrmas Metálicas para Caixas de Ar Condicionado

Código	Comp. (cm)	Larg. (cm)	Alt. (cm)	Parede (cm)
CXAC-3	40	56	56	2,5
CXAC-3G	40	56	56	2,5
CXAC-2	49	73	77	4
CXAC-2G	49	73	77	4
CXAC-E	Conforme medidas fornecidas pelo cliente			

FÔRMAS METÁLICAS PARA SANEAMENTO BÁSICO

Fôrmas Metálicas para Tubos de Poço/Fossa



Imagem Ilustrativa

Código	Alt. (mm)	Diã. Int. (mm)	Diã. Ext. (mm)	Código	Alt. (mm)	Diã. Int. (mm)	Diã. Ext. (mm)	Código	Alt. (mm)	Diã. Int. (mm)	Diã. Ext. (mm)
FTP048L-A	500	400	480	FTP101	500	1000	1100	FTP170MF	500	1500	1700
FTP057	500	500	570	FTP102	500	1000	1120	FTP172	500	1620	1720
FTP057L	525	500	570	FTP103	500	1000	1080	FTP180	500	1700	1800
FTP060	500	540	600	FTP106	560	960	1100	FTP190	500	1800	1900
FTP061	500	600	700	FTP110	500	1040	1100	FTP200	500	1900	2000
FTP061L-A	500	600	680	FTP111	500	1100	1200	FTP200-6	600	1900	2000
FTP080	500	740	800	FTP118	500	1100	1180	FTP210	500	2000	2100
FTP081	500	800	900	FTP120	500	1130	1200	FTP212	500	2000	2120
FTP088	500	800	900	FTP121	500	1200	1300	FTP216	500	2000	2160
FTP088L-A	500	800	880	FTP125	500	1150	1250	FTP220	500	2000	2200
FTP090	500	830	900	FTP130	500	1230	1300	FTP220MF	500	2000	2200
FTP091	500	900	1000	FTP131	500	1300	1400	FTP250	500	2380	2500
FTP091MF	500	900	1000	FTP140	500	1330	1400	FTP262	500	2500	2620
FTP091L	500	900	1000	FTP141	500	1400	1500	FTP300	500	2860	3000
FTP092	500	920	1000	FTP150	500	1420	1500	FTP312	500	3000	3120
FTP093	500	930	1000	FTP151	500	1500	1600	FTP314	500	3000	3140
FTP095	500	950	1050	FTP160	500	1520	1600	FTP400	500	4000	4280
FTP100	500	940	1000	FTP160MF	500	1500	1620	FTP1000	1000	900	1000
				FTP170	500	1620	1700				

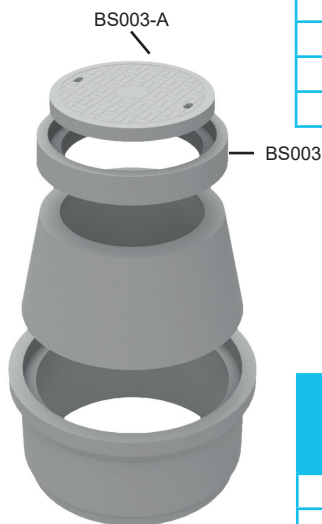

Exemplo de Colocação

Fôrmas p/ Tubo de Poço de Visita (PV) Cônico

Código	Alt. (mm)	Diã. (mm)		Diã. (mm)	
		Menor	Maior	Menor	Maior
FTP-PVC1000	500	500	600	900	1000
FTP-PVC1100	500	500	600	1000	1100
FTP-PVC1100-MD	600	540	712	1000	1100
FTP-PVC1120	500	600	720	1000	1120

Fôrmas Metálicas para Tubo de Poço de Visita (PV) Reto

Código	Alt. (mm)	Diã. Int. (mm)	Diã. Ext. (mm)
FTP-PVR1000	500	900	1000
FTP-PVR1100	500	1000	1100
FTP-PVR1120	500	1000	1120

Fôrmas p/Tubo de Água/Esgoto - MF

Código	Alt. (mm)	Diã. Int. (mm)	Esp. Parede (mm)	
			Simples	Armado
FTAMF015S	1000	150	32	-
FTAMF020S	1000	200	32	-
FTAMF025S	1000	250	32	-
FTAMF030S	1000	300	32	-
FTAMF040S	1000	400	42	-
FTAMF040SA	1000	400	-	60
FTAMF050SA	1000	500	52	52
FTAMF060SA	1000	600	60	60
FTAMF070A	1000	700	-	66
FTAMF080A	1000	800	-	72
FTAMF090A	1000	900	-	76
FTAMF100A	1000	1000	-	80
FTAMF120A	1000	1200	-	98
FTAMF150A	1000	1500	-	130

Fôrmas p/ Tubo de Água/Esgoto - PB

Código	Alt. (mm)	Diã. Int. (mm)	Esp. Parede (mm)	
			Simples	Armado
FTAPB100-020P	1000	200	32	-
FTAPB100-030P	1000	300	32	45
FTAPB100-040P	1000	400	42	45
FTAPB100-050P	1000	500	52	52
FTAPB100-060P	1000	600	60	60
FTAPB100-070P	1000	700	-	66
FTAPB100-080P	1000	800	-	72
FTAPB100-090P	1000	900	-	76
FTAPB100-100P	1000	1000	-	80
FTAPB100-120P	1000	1200	-	98
FTAPB100-150P	1000	1500	-	130



Tubo MF



Tubo PB

Fôrmas Metálicas para Tampas de Poço



Código	Diã. (mm)	Altura (mm - pol)
TP030	300	50 - 2"
TP060	600	50 - 2"
TP080	800	50 - 2"
TP082	850	50 - 2"
TP090	900	50 - 2"
TP100	1050	50 - 2"

Código	Diã. (mm)	Altura (mm - pol)
TP110	1100	50 - 2"
TP120	1200	50 - 2"
TP130	1300	50 - 2"
TP140	1450	50 - 2"
TP150	1550	50 - 2"
TP160	1650	50 - 2"

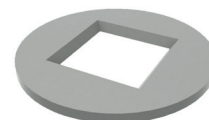

Fôrmas Metálicas para Tapa de Poço Redondo

Código	Diã. (mm)	Altura (mm - pol)
QTP-50	50	2"



Saída Entrada para Tubos de Poço Fossa

Código	Diã. (pol)
TPT2	2
TPT4	4



Anéis Inferiores para Tubos PB

Código	Diã. (m)
AIPB-015FF	0,15
AIPB-020FF	0,20
AIPB-030FF	0,30
AIPB-040FF	0,40
AIPB-050FF	0,50
AIPB-060FF	0,60
AIPB-080FF	0,80
AIPB-100FF	1,00
AIPB-120FF	1,20
AIPB-150FF	1,50



Anéis Inferiores para Tubos MF

Código	Diã. (m)
AIMF015	0,15
AIMF020	0,20
AIMF030	0,30
AIMF040	0,40
AIMF050	0,50
AIMF060	0,60
AIMF080	0,80



Anéis Inferiores em Plástico p/Tubos MF

Código	Diã. (m)
FP128	0,20
FP129	0,30
FP130	0,40
FP131	0,50
FP132	0,60

Anel Superior para Tubos MF



Código	Diã. (m)
ASMF160	1,62

FÔRMAS METÁLICAS PARA FILTRO ANAERÓBIO

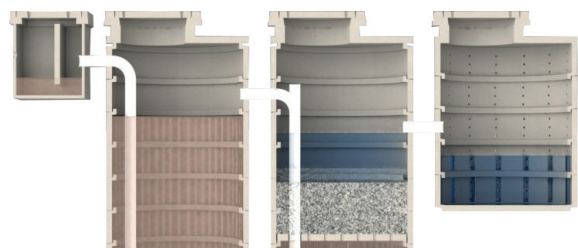

Fôrmas Metálicas para Tubos de Filtro Anaeróbio

Código	Nº de Pessoas	Diã. Int. (cm)	Alt. da Fossa (m)	Volume (Litros)
FFA-100	05 a 07	100	Acima 1,8	1800
FFA-130	08 a 09	130	Acima 1,8	2310
FFA-150	10 a 12	150	Acima 1,8	2830
FFA-160	13 a 15	160	Acima 1,8	3535
FFA-180	16 a 20	180	Acima 1,8	4250

Fôrmas Metálicas para Tapa Drenada do Filtro Anaeróbio

Código	Diã. Int. (cm)	Altura (cm)
FFA-100-TD	100	5
FFA-108-TD	108	5
FFA-110-TD	110	5
FFA-130-TD	130	5
FFA-140-TD	140	5
FFA-150-TD	150	5
FFA-160-TD	160	5
FFA-170-TD	170	5
FFA-180-TD	180	5
FFA-190-TD	190	5

Fôrmas Metálicas para PV para Filtro Anaeróbio

Código	Diã. Int. (cm)	Alt. (cm)	Esp. (cm)
PVFA	65	16	3

Fôrmas Metálicas para Tapa de PV para Filtro Anaeróbio

Código	Diã. Int. (cm)	Alt. (mm-pol)
PVFA-T	71	38 - 1 1/2"

A instalação de sistemas de tratamento de esgotamento sanitário para fins de aprovação e concessão de aceite de obras para edificações localizadas em locais desprovidos de rede pública de esgotos. Os critérios e normas técnicas para os projetos de sistema de tratamento foram regulamentadas para edificações residenciais e não residenciais, que seguem a NBR 7229 da ABNT - Associação Brasileira de Normas Técnicas, de março de 1992, revisada em setembro de 1993, que dispõe sobre construção e instalação de fossas sépticas e disposição dos efluentes finais. Parâmetros diferentes dos preconizados por estas normas poderão ser adotados quando comprovados por pesquisas realizadas ou referendadas por órgão governamental competente. As exigências feitas por vários municípios em relação à coleta, tratamento e disposição dos esgotos sanitários representam um instrumento de controle da poluição das águas interiores, superficiais, subterrâneas e costeiras, isto é, das lagoas, rios, lençóis freáticos e praias. O objetivo das prefeituras, através da Secretaria de Urbanismo e Meio Ambiente, é divulgar e orientar a construção e manutenção correta das instalações necessárias para o esgotamento sanitário, de acordo com as normas em vigor, visando melhorar a qualidade do meio ambiente e proteger a saúde e o bem estar da população. Para saber mais procure as secretarias do meio ambiente de sua cidade.

FÔRMAS METÁLICAS PARA MUROS E MOURÕES

Fôrmas Metálicas para Placa e Poste de Muro

Código	Base (cm)	Comp. (cm)	Larg. (cm)	Esp. (cm)
FPM-01	-	150	60	3
FPM-02	-	150	50	3
FPM-10	-	150	60	4
FPM-3000	10 x 10	300	-	-
FPM1200	11 x 11	120	-	-



BS113 150 x 50 x 4



BS168 150 x 50 x 4

Fôrma p/ Placa de Muro Chanfrada

Código	Dimensões. (cm)
FPM-11	150 x 30 x 3

Fôrma p/ Placa de Muro Trabalhada

Código	Dimensões. (cm)
FPM-12	150 x 60 x 4

Fôrmas p/ Escora de Mourão

Código	Dimensões. (cm)
ESCORA	200 x 8 x 9 x 8
ESCORA2	220 x 8 x 9 x 8



Imagem Ilustrativa

Fôrmas Metálicas para Mourões Alambrados com ou sem Esticadores

Código	Base (cm)	Alt. (cm)
FMAL	10 x 10	300
FMAL-I	10 x 10	300
FMAAL-E	10 x 10	300

Fôrmas Metálicas para Mourões Retos com ou sem Esticadores

Código	Base (cm)	Topo (cm)	Alt. (cm)
FMR	10 x 10	8 x 8	230
FMR-E	10 x 10	8 x 8	230
FMRT-1	10 x 10	4 x 4	230



FÔRMAS METÁLICAS PARA LAJES TRELIÇA



Imagem Ilustrativa



Fôrmas Metálicas para Laje Treliza

Código	Comp. (cm)	Larg. (cm)	Alt. (cm)
FLT-E	600	12,5	3,0

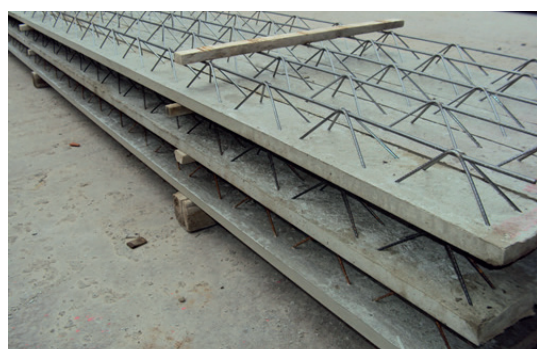
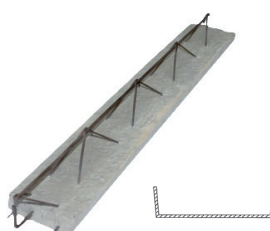
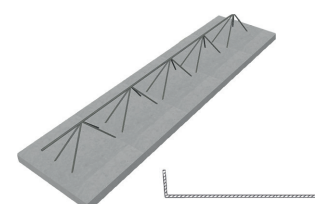

Fôrmas Metálicas p/ Painel Trelizado

Código	Comp. (cm)	Larg. (cm)	Alt. (cm)
FLTP	600	25,5	3,0

Separadores de Lajes

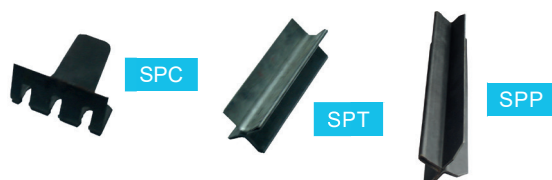

Estribos Plásticos e Metálicos de Lajes e Mourões



FÔRMAS METÁLICAS PARA MOBILIÁRIOS RURAIS



Fôrmas Metálicas para Cochos Monoblocos

Código	Dimensões (cm)	Prof. (cm)
CC-01	110 x 40 x 44	17,5
CC-02	200 x 78 x 66	31
CC-03	240 x 80 x 58	31

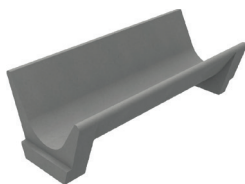

Fôrma Metálica para Cocho "J"

Código	Dimensões (cm)
CC-07	200 x 80 x 74
CC-07-A	200 x 75,5 x 73,2
CC-07-F	200 x 74,2 x 82,9



Fôrma Metálica para Cocho Redondo

Código	Dimensões (cm)	Prof. (cm)
CC-04	90 x 90 x 65	60

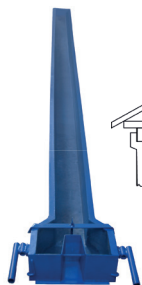

Fôrmas Metálicas para Esteio

Código	Base (cm)	Alt. (cm)
FME-14	13 x 14	450

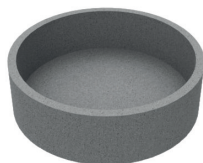

Fôrma Metálica para Bebedouro (Animais Peq. e Grande Porte)

Código	Dimensões (cm)
CC-10	220 x 220 x 65
CC-11	112 x 112 x 30
FBEB003	272 x 250 x 67

Exemplo de colocação cocho CC-04 com o protetor de boia



Fôrma Metálica para Protetor de Boia

Código	Altura (cm)
CC-B	100



Fôrma Metálica para Cocho

Código	Dimensões (cm)
CC-09	240 x 80 x 58

FÔRMAS METÁLICAS PARA PINGADEIRAS E CAPA DE PILAR



Fôrma Metálica para Pingadeira de Muro

Código	Dimensões. (cm)
FPING006	100 x 28 x 5
FPING018	100 x 20 x 5
FPING019	100 x 25 x 5



Fôrma Metálica para Pingadeira de Muro

Código	Dimensões. (cm)
FPING007	100 x 26,8 x 7



Fôrma p/ Pingadeira Placa de Muro FPM-001

Código	Dimensões. (cm)
FPING011	146,4 x 13,9 x 4,5



Fôrma p/ Capa de Pilar Poste Placa de Muro FPM3000

Código	Dimensões. (cm)
FCAP001	22 x 22 x 7,5



Fôrma Metálica para Pingadeira de Muro

Código	Dimensões. (cm)
FPING009	80 x 34 x 5
FPING010	80 x 29 x 5



Fôrma Metálica para Pingadeira de Muro

Código	Dimensões. (cm)
FPING012	80 x 25 x 5

Conheça outros modelos e montagens em nosso site:
www.pecformas.com.br

FÔRMAS METÁLICAS PARA GUIAS PADRÃO PMSP - DNIT E OUTRAS

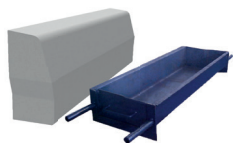

Fôrma para Guia Padrão PMSP

Código	Dimensões (cm)
FGUIA-1	100 x 30 x 15

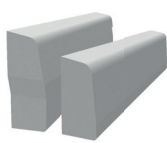

Fôrma para Guia Econômicas

Código	Dimensões (cm)
FGUIA-2	100 x 30 x 12
FGUIA-4	100 x 20 x 12



Fôrma para Guia Curva

Código	Raio (cm)
FGUIA-R6	6
FGUIA-R8	8



Fôrma para Guia Gelo Prisma

Código	Dimensões (cm)
GL001	95,5 x 20 x 15,5



Fôrma para Guia Boca de Lobo PMSP

Código	Dimensões (cm)
FGUIABLD	120 x 30 x 15
FGUIABLD002	150 x 30 x 15

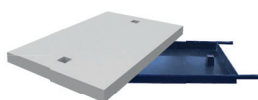

Fôrma para Tampa de Boca de Lobo

Código	Dimensões (cm)
TAMPABL	110 x 70 x 7
TAMPALBL03	110 x 50 x 7
TAMPALBL04	110 x 60 x 7
TAMPALBL05	100 x 50 x 7
TAMPALBL06	110 x 70 x 8

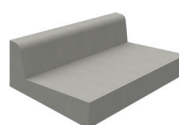

Fôrma para Guia e Sarjeta Conjugada Padrão DNIT

Código	Dimensões (cm)
MFC-01	100 x 65 x 30

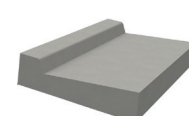

Fôrma para Guia e Sarjeta Conjugado Padrão DNIT

Código	Dimensões (cm)
MFC-02	100 x 65 x 17

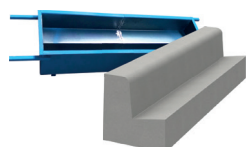

Fôrma para Guia e Sarjeta Conjugada Padrão DNIT

Código	Dimensões (cm)
MFC-03	100 x 25 x 25

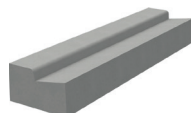

Fôrma para Guia e Sarjeta Conjugado Padrão DNIT

Código	Dimensões (cm)
MFC-04	100 x 25 x 14

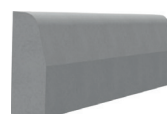

Fôrma para Guia Eco. Desm. Imed. Padrão DNIT

Código	Dimensões (cm)
MFC-05DI	100 x 30 x 12

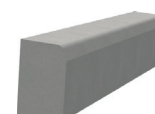

Fôrma para Guia Meio Fio Padrão DNIT

Código	Dimensões (cm)
MFC-06	100 x 30 x 12

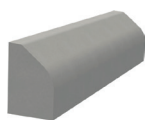

Fôrma para Guia Meio Fio Padrão DNIT

Código	Dimensões (cm)
MFC-07	100 x 17,5 x 25

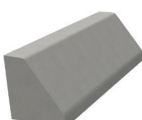

Fôrma para Guia Padrão DNIT

Código	Dimensões (cm)
MFC-08	100 x 30 x 32

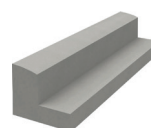

Fôrma para Guia Alta com Sarjeta Acoplada

Código	Dimensões (cm)
FGUIAAC-01	100 x 26 x 21

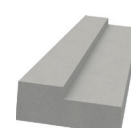

Fôrma para Guia Baixa com Sarjeta Acoplada

Código	Dimensões (cm)
FGUIAAC-02	100 x 26 x 10

FÔRMAS METÁLICAS PARA CANALETAS

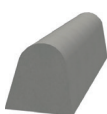

Fôrma para Limitador de Vaga

Código	Dimensões (cm)
LVA001	50 x 10 x 10

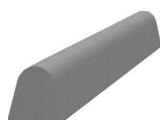

Fôrma para Limitador de Vaga

Código	Dimensões (cm)
LVA002	100 x 10 x 10

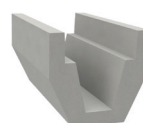

Fôrma Metálica para Canaleta Tipo V

Código	Dimensões. (cm)
CAN003	28,4 x 26 x 49,5

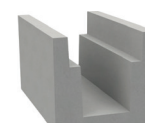

Fôrma Metálica para Canaleta

Código	Dimensões. (cm)
CAN002	28,4 x 26 x 49,5

FÔRMAS METÁLICAS PARA GRELHAS



Fôrma Metálica para Grelha 9 Furos

Código	Dimensões. (cm)
GRL-01	100 x 40 x 10



Fôrma Metálica p/ Grelha 4 Furos

Código	Dimensões. (cm)
GRL-03	49,5 x 17 x 5



Forma P/ Grelha Redonda 4 Furos P/ BS004

Código	Dimensões. (cm)
GRL-05	60 X 6

FÔRMAS METÁLICAS PARA TAMPAS E MOLDURAS

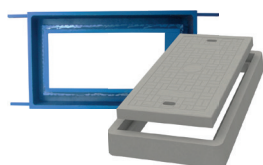

Fôrma Metálica para Moldura para Tampa BS155-A

Código	Dimensões. (cm)
MD155	112,6 x 62,6 x 12,5



Fôrma Metálica para moldura de inspeção redondo

Código	Diâmetro (cm)
FS002	Ø 120

FÔRMAS METÁLICAS PARA ELEMENTOS VAZADOS

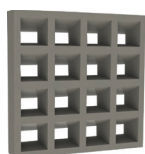

Fôrma p/Elemento Vazado 16 Furos

Código	Medidas (cm)
EVF004	50 x 50 x 10



Fôrma p/Elemento Vazado Antichuva

Código	Medidas (cm)
EVF005	39 x 39 x 14
EVF011	40 x 40 x 10



Fôrma p/ Elemento Vazado Veneziano

Código	Medidas (cm)
EVF006	14 x 19 x 39

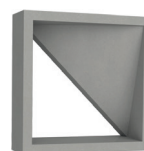

Fôrma p/Elemento Vazado tipo Bandeira

Código	Medidas (cm)
EVF007	30 x 30 x 9

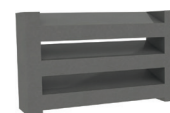

Fôrma p/Elemento Vazado tipo Veneziana

Código	Medidas (cm)
EVF008	39 x 23,4 x 10

25 Furos

Código	Medidas (cm)
EVF010	40 x 40 x 10

FÔRMAS METÁLICAS PARA BORDA DE PISCINA



Imagem Ilustrativa

Fôrma Metálica p/Bandeja Borda de Piscina Peito de Pomba



Código	Dimensões. (cm)
BD-25	49 x 49 x 2
BD-14	50 x 35 x 2,5
BD-22	50 x 50 x 2

Fôrma Metálica p/Bandeja Borda de Piscina Acabam. de Canto

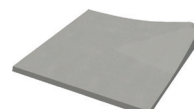

Código	Dimensões. (cm)
BD-26	50 x 50 x 2
BD-23	51 x 51 x 2

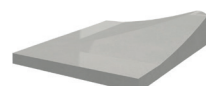

Código	Dimensões. (cm)
BD-27	36 x 36 x 2,5

FÔRMAS METÁLICAS PARA JARDINEIRAS



Funil FJV003

Fôrma Metálica para Jardineira Vertical

Código	Dimensões. (cm)
FJV001	39 x 19 x 14
FVJ006	39 x 19 x 19

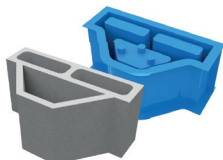

Fôrma Metálica para Jardineira Vertical

Código	Dimensões. (cm)
FJV002	39 x 21 x 19



Imagem Ilustrativa

Imagem Ilustrativa



Imagem Ilustrativa



Imagem Ilustrativa

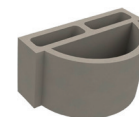

Fôrma Metálica para Jardineira Vertical

Código	Dimensões. (cm)
FJV008	39 x 23 x 19

FÔRMAS METÁLICAS PARA MESAS E BANCOS DE PRAÇA



Fôrma Metálica para Banco U

Código	Comp. (cm)	Alt. (cm)	Larg. (cm)
BCO-11	176	50	55
BCO-11-A	115	50	55
BCO-11-B	200	50	55



Fôrma Metálica para Banco K com Encosto

Código	Comp. (cm)	Alt. (cm)	Larg. (cm)
BCO-6	150	110	70

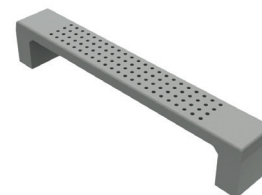

Fôrma Metálica para Banco U com Furos

Código	Comp. (cm)	Alt. (cm)	Larg. (cm)
BCO-10	260	45	40
BCO-10-A	150	45	40



Fôrma Metálica para Banco Tipo Z

Código	Comp. (cm)	Alt. (cm)	Larg. (cm)
BCO-021	150	98,6	46,7



Madeira não inclusa

Fôrma Metálica para Pé de Banco tipo Poltrona sem Madeira

Código	Comp. (cm)	Alt. (cm)	Larg. (cm)
BCO-12	190	85	73

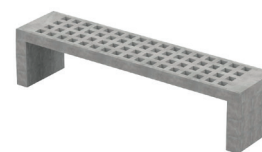

Código	Comp. (cm)	Alt. (cm)	Larg. (cm)
BCO-22	150	45	45
BCO-22-A	197	45	45



Fôrma Metálica para Mesa Redonda Lisa

Código	Dimensões. (cm)
MSA006	95 x Ø90 x 5



Fôrma Metálica para Banco e Mesa Quadrada Lisa

Código	Dimensões. (cm)
MSA001	100 x 80 x 5
BCO-17	60 x 30 x 5

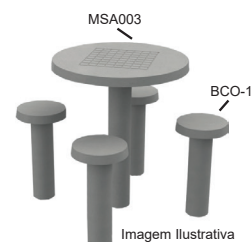

MSA003

BCO-19

Imagem Ilustrativa

Fôrmas Metálicas Unitárias para Banco e Mesa Redonda Lisa

Código	Dimensões. (cm)
MSA003	95 x Ø80 x 5
BCO-19	60 X 30 X 5

FÔRMAS METÁLICAS PARA LIXEIRAS



Fôrma Metálica para Lixeira (Base Sextavada)

Código	Dimensões. (cm)
LXT-004	92 x 60 x 155,6



Fôrma Metálica para Lixeira Tubular Simples

Código	Dimensões. (cm)
LXT-001	80 x 60 x 50



Fôrma Metálica para Lixeira Retangular PMSP

Código	Dimensões. (cm)
LXT-002	60 x 54 x 110



Fôrma Metálica para Lixeira Tipo "U"

Código	Dimensões. (cm)
LXT-003	60 x 54 x 110

FÔRMAS METÁLICAS EM GERAL



Fôrma Metálica para Churrasqueira

Código	Larg. (cm)	Comp. (cm)
FCH-001	72	59
FCH-002	83	59
FCH-003	106	59

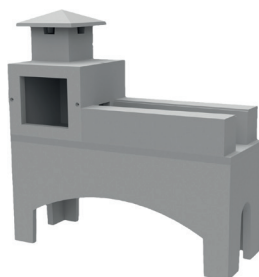

Fôrma Metálica para Fogão a Lenha com Forno

Código	Dimensões. (cm)
FFGA	153 x 57 x 112

Medidas Sugeridas

Fôrma Metálica para Abrigo de Ônibus



Fôrma p/ Terça

Código	Comp. (cm)	Alt. (cm)	Larg. (cm)
FAO-TR	420	20	105

Fôrma p/ Pé Direito

Código	Comp. (cm)	Alt. (cm)	Larg. (cm)
FAO-PD	300	10	180



Fôrma Metálica para Marco Georreferenciamento Piramidal

Código	Dimensões. (cm)
FMPRD	8 x 8 / 12 x 12

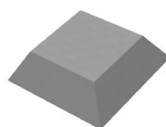

Fôrma Metálica para Elemento Prismático p/Corpo de Prova

Código	Dimensões. (cm)
ECP-001	60 x 40 x 17

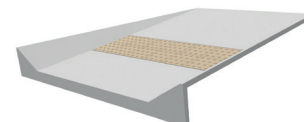

Fôrma para Rampa c/ Rebaixo p/ Podotátil

Código	Dimensões. (cm)
FRP-001	175 x 120 x 183



PEC MAQ[®]
PEC FORMAS
A sua Fábrica de Fôrmas

Rua Lucília Peres, 98 - Jardim Esther Yolanda
CEP 05372-150 - São Paulo / SP

Televendas: (11) 3719-2934
www.pecformas.com.br