

FÔRMAS PLÁSTICAS

Uma Solução Inteligente



 **EC MAQ[®]**
PEC FORMAS
A sua Fábrica de Fôrmas

Rua Lucília Peres, 98 - Jardim Esther Yolanda
CEP 05372-150 - São Paulo / SP

Televendas: (11) 3719-2934
www.pecformas.com.br

FÔRMAS PLÁSTICAS PARA PISOS PAVERS E AUTO TRAVANTES

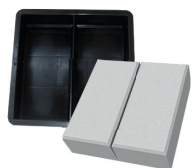

Código	Medidas (cm)
FP124	20 x 10 x 1,5
FP062	20 x 10 x 4
FP016	20 x 10 x 6
FP063	20 x 10 x 8
FP109	25 x 12,5 x 6
FP054	25 x 12,5 x 8
FP111	25 x 12,5 x 10

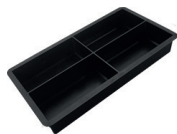

Código	Medidas (cm)
FP114	20 x 10 x 6

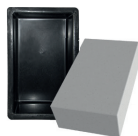

Código	Medidas (cm)
FP017	25 X 15 X 8

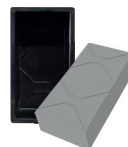

Código	Medidas (cm)
FP018	30 x 15 x 8



Código	Medidas (cm)
BS235	10 x 20 x 6



Código	Medidas (cm)
BS230	18 x 12 x 6



Código	Medidas (cm)
BS237	12 x 6 x 6 12 x 12 x 6



Tipo Pedra

Código	Medidas (cm)
BS236	25 x 12 x 5,5



Código	Medidas (cm)
BS252	35 x 25 x 8

Meia Peça	
FP072	10 x 10 x 6

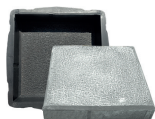

Antiderrapante

Código	Medidas (cm)
BS238-A	20 x 20 x 4,5

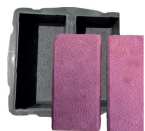

Antiderrapante

Código	Medidas (cm)
BS238-B	20 x 10 x 4,5

Meia Peça	
BS238-C	10 x 10 x 4,5

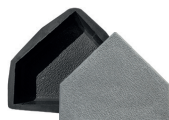

Antiderrapante

Código	Medidas (cm)
BS238-D	28 x 24 x 4,5



Imagem Ilustrativa



Antiderrapante

Código	Medidas (cm)
BS238-E	20 x 20 x 4,5

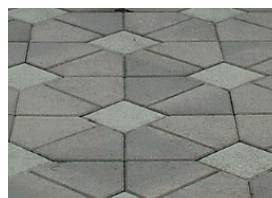
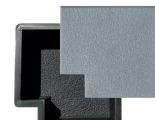

Tipo Pedra

Código	Medidas (cm)
BS245	14 x 15 x 4
BS244	14 x 15 x 4



Tipo Pedra

Código	Medidas (cm)
BS246	11 x 10 x 5,5 10 x 5 x 5,5



Tipo Pedra

Código	Medidas (cm)
BS247-A	12 x 12 x 6 12 x 6 x 6

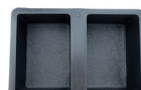

Tipo Pedra

Código	Medidas (cm)
BS247-B	18 x 12 x 6

Meia Peça	
BS247-E	9 x 12 x 6



Tipo Pedra

Código	Medidas (cm)
BS247-C	10,5 x 8 x 6



Código	Medidas (cm)
BS235	10 x 20 x 6



Código	Medidas (cm)
BS227	11,7 x 11,7 x 6

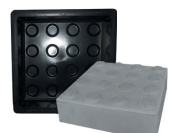

Código	Medidas (cm)
FP070	20 x 20 x 6



Código	Medidas (cm)
FP071	20 x 20 x 6



Tipo Pedra

Código	Medidas (cm)
BS247-D	12 x 5 x 6



Código	Medidas (cm)
FP093	19 x 11,5 x 7,5 x 6

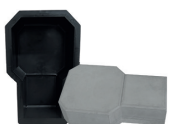

Código	Medidas (cm)
FP019	25 x 15 x 10 x 8



Código	Medidas (cm)
BS204	26 x 18 x 6



Imagem Ilustrativa



Código	Medidas (cm)
BS224	33 x 19 x 4,5

Meia Peça	
BS224-A	33 x 19 x 4,5

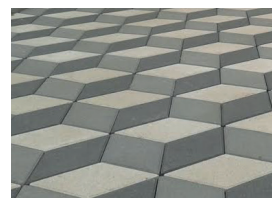
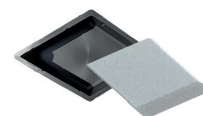
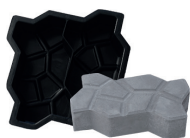

Código	Medidas (cm)
FP102	24 x 10 x 6



Código	Medidas (cm)
FP125	24 x 10 x 4
FP042	24 x 10 x 6
FP020	24 x 10 x 8

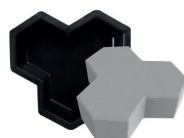

Código	Medidas (cm)
FP036	21 x 21 x 6
FP037	25 x 25 x 8



Código	Medidas (cm)
BS202	24 x 18 x 6
Meia Peça - Vertical	
BS202-A	24 x 18 x 6



Imagem Ilustrativa

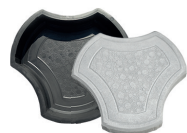

Código	Medidas (cm)
BS200	24 x 24 x 4,5

Meia Peça - Horizontal	
BS200-A	24 x 24 x 4,5

Meia Peça - Vertical	
BS200-B	24 x 24 x 4,5

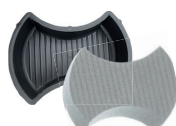

Código	Medidas (cm)
BS203	24 x 10,5 x 6

Meia Peça - Horizontal	
BS203-A	24 x 10,5 x 6

Meia Peça - Vertical	
BS203-B	24 x 10,5 x 6



Imagem Ilustrativa



Código	Medidas (cm)
BS206	19,3 x 11,4 x 6

Meia Peça - Horizontal	
BS206-A	19,3 x 11,4 x 6

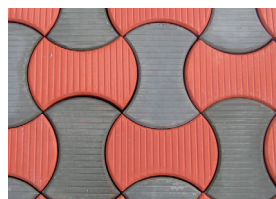
Meia Peça - Vertical	
BS206-B	19,3 x 11,4 x 6



Código	Medidas (cm)
BS214	21,5 x 16,5 x 6

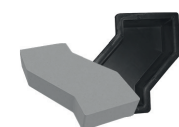

Código	Medidas (cm)
FP074	15 x 29 x 6
FP076	15 x 29 x 8

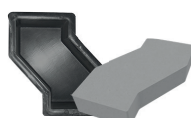

Código	Medidas (cm)
FP075	15 x 29 x 6
FP077	15 x 29 x 8



Código	Medidas (cm)
FP012	25 x 15 x 6
Meia Peça	
FP013	12,5 x 15 x 6



Código	Medidas (cm)
FP015	25 x 15 x 2,5
FP014	25 x 15 x 6
FP059	25 x 15 x 8



Código	Medidas (cm)
FP041	12,5 x 15 x 6



Código	Medidas (cm)
FP100	10 x 18 x 6
FP096	10 x 18 x 8

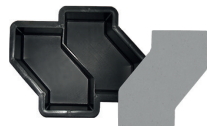

Código	Medidas (cm)
FP101	10 x 18 x 6
FP097	10 x 18 x 8

Conheça outros exemplos de montagens em nosso site:
www.pecformas.com.br

FÔRMAS PLÁSTICAS PARA TREVOS LISOS E TRABALHADOS



Código	Medidas (cm)
BS182	26,7 x 21,8 x 4,5

Meia Peça - Horizontal	
BS182-A	26,7 x 21,8 x 4,5

Meia Peça - Vertical	
BS182-B	26,7 x 21,8 x 4,5



Código	Medidas (cm)
BS180	26,7 x 21,8 x 6

Meia Peça - Horizontal	
BS180-A	26,7 x 21,8 x 6

Meia Peça - Vertical	
BS180-B	26,7 x 21,8 x 6



Meia Peça - Horizontal	
BS181-A	26,7 x 21,8 x 6

Meia Peça - Vertical	
BS181-B	26,7 x 21,8 x 6



Imagem Ilustrativa

Imagem Ilustrativa



Imagem Ilustrativa

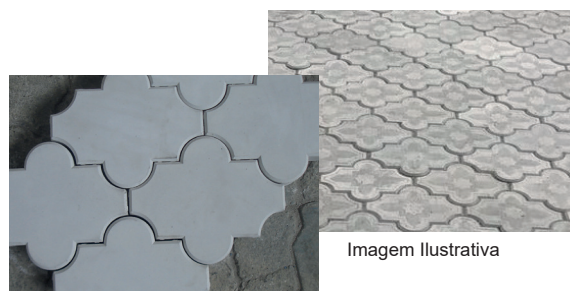
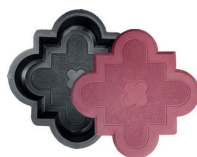

Código	Medidas (cm)
BS188	21 x 21 x 4,5

Meia Peça - Vertical	
BS190	21 x 21 x 4,5

*Conjunto com a BS187



Código	Medidas (cm)
BS187	29,5 x 29,5 x 4,5

Meia Peça - Vertical	
BS189	29,5 x 29,5 x 4,5

*Conjunto com a BS188



Código	Medidas (cm)
BS304	30 x 30 x 4,5

*Conjunto com a BS187



Código	Medidas (cm)
BS183	29,5 x 20 x 4,5

Meia Peça - Horizontal	
BS183-A	29,5 x 20 x 4,5

Meia Peça - Vertical	
BS183-B	29,5 x 20 x 4,5



Código	Medidas (cm)
BS184	29,5 x 20 x 4,5

Meia Peça - Horizontal	
BS184-A	29,5 x 20 x 4,5

Meia Peça - Vertical	
BS184-B	29,5 x 20 x 4,5



Código	Medidas (cm)
BS186	28,5 x 23 x 6

Meia Peça - Horizontal	
BS186-A	28,5 x 23 x 6

Meia Peça - Vertical	
BS186-B	28,5 x 23 x 6

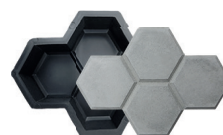

Código	Medidas (cm)
BS185	26 x 18 x 6

Meia Peça - Horizontal	
BS185-A	26 x 18 x 6

Meia Peça - Vertical	
BS185-B	26 x 18 x 6



Imagem Ilustrativa

FÔRMAS PLÁSTICAS PARA PISOS SEXTAVADOS



Código	Medidas (cm)
FP001	17 x 17 x 5
FP060	20 x 20 x 3
FP002	20 x 20 x 6
FP033	25 x 25 x 3
FP034	25 x 25 x 6
FP004	25 x 25 x 8
FP006	30 x 30 x 4,5
FP005	30 x 30 x 8

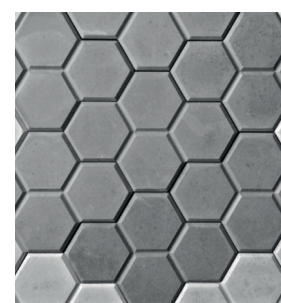
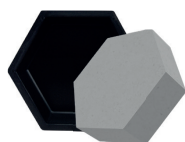

Imagem Ilustrativa



Código	Medidas (cm)
FP007	20 x 20 x 6
FP009	25 x 25 x 8
FP010	30 x 30 x 8

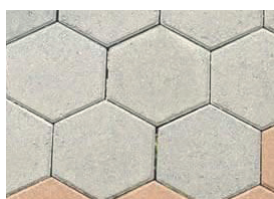
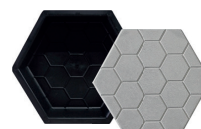
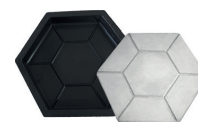

Código	Medidas (cm)
FP011	30 x 30 x 4,5

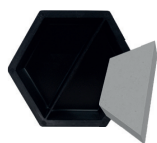

Código	Medidas (cm)
FP003	20 x 10 x 6



Imagem Ilustrativa



Código	Medidas (cm)
FP008	20 x 10 x 6

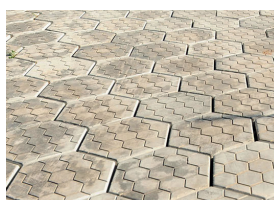
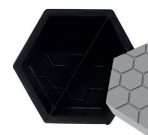

Imagem Ilustrativa

FÔRMAS PLÁSTICAS PARA PISOS LADRILHOS E QUADRADOS LISOS E TRABALHADOS

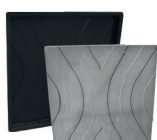

Código	Medidas (cm)
FP121	45 x 45 x 2,5



Código	Medidas (cm)
FP038	45 x 45 x 2,5

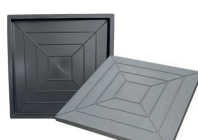

Código	Medidas (cm)
FP123	49 x 49 x 2,5



Código	Medidas (cm)
FP084	45 x 45 x 2,5

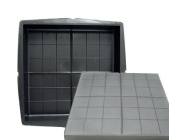

Código	Medidas (cm)
BS276	35 x 35 x 5



Código	Medidas (cm)
FP099	20 x 20 x 1,5
FP078	33 x 33 x 2,5
FP079	40 x 40 x 2,5
FP055	45 x 45 x 2,5
FP028	45 x 45 x 5
FP098	49 x 49 x 2,5

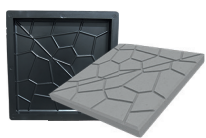

Código	Medidas (cm)
FP065	20 x 20 x 1,5



Código	Medidas (cm)
FP027	30 x 30 x 1,5



Craquelado Antiderrapante

Código	Medidas (cm)
BS294	25 x 25 x 2,5



Acabamento tipo Pedra

Código	Medidas (cm)
BS263	25 x 25 x 2,5

c/ Canto Chanfrado	
BS067	30 x 30 x 5
BS066	50 x 50 x 3,5
FP127	60 x 60 x 4



Textura Madeira

Código	Medidas (cm)
FP126	40 x 40 x 2,5



Código	Medidas (cm)
BS277	25 x 25 x 2,5

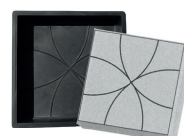

Código	Medidas (cm)
BS274	25 x 25 x 2,5



Código	Medidas (cm)
FP021	32 x 32 x 2,5

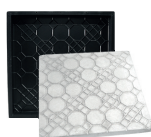

Código	Medidas (cm)
FP064	33 x 33 x 2,5



Código	Medidas (cm)
FP056	33 x 33 x 2,5



Antiderrapante

Código	Medidas (cm)
BS266	25 x 25 x 2,5

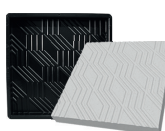

Código	Medidas (cm)
FP022	32 x 32 x 2,5
FP023	49 x 49 x 3,5

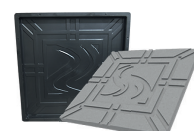

Código	Medidas (cm)
FP066	45 x 45 x 2,5



Código	Medidas (cm)
BS278	40 x 40 x 5

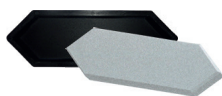

Código	Medidas (cm)
BS229	42 x 12 x 3

Moldura recomendada para pisos 30 x 30 x 3



Código	Medidas (cm)
BS280	30 x 30 x 3



Efeito Madeira

Código	Medidas (cm)
BS282	30 x 30 x 3

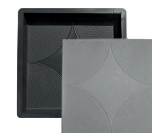

Antiderrapante

Código	Medidas (cm)
BS271	30 x 30 x 3

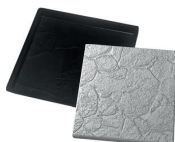

Tipo Pedra Rústica

Código	Medidas (cm)
BS265	30 x 30 x 3



Código	Medidas (cm)
BS281	30 x 30 x 3,5

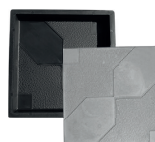

Antiderrapante

Código	Medidas (cm)
BS268	30 x 30 x 3



Antiderrapante

Código	Medidas (cm)
BS269	30 x 30 x 3

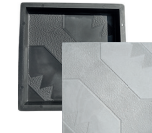

Antiderrapante

Código	Medidas (cm)
BS267	30 x 30 x 3

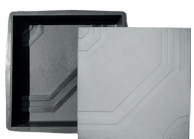

Código	Medidas (cm)
BS270	40 x 40 x 5

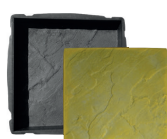

Código	Medidas (cm)
BS264	45 x 45 x 5



Código	Medidas (cm)
FP068	33 x 33 x 2,5
FP039	49 x 49 x 2,5



Código	Medidas (cm)
FP095	20 x 20 x 1,5

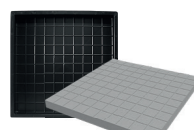

Código	Medidas (cm)
FP050	32 x 32 x 2,5
FP045	49 x 49 x 3,5

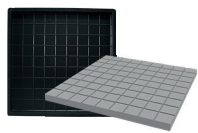

Código	Medidas (cm)
FP088	40 x 40 x 2,5
FP046	45 x 45 x 2,5



Código	Medidas (cm)
FP073	20 x 20 x 1,5
FP119	40 x 40 x 2,5

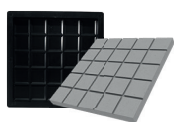

Código	Medidas (cm)
FP044	20 x 20 x 1,5
FP047	33 x 33 x 2,5

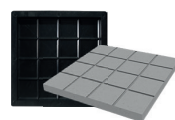

Código	Medidas (cm)
FP043	20 x 20 x 1,5

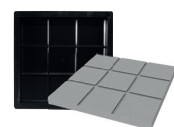

Código	Medidas (cm)
FP051	20 x 20 x 1,5



Código	Medidas (cm)
FP052	20 x 20 x 1,5



Código	Medidas (cm)
FP103	20 x 20 x 1,5



Código	Medidas (cm)
FP104	20 x 20 x 1,5



Código	Medidas (cm)
FP120	30 x 30 x 2

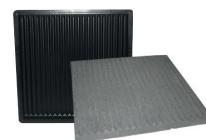

Código	Medidas (cm)
FP122	40 x 40 x 2,5



Código	Medidas (cm)
FP048	33 x 33 x 2,5



Código	Medidas (cm)
BS303	30 x 30 x 3



Imagem Ilustrativa



Código	Medidas (cm)
BS292	30 x 30 x 3

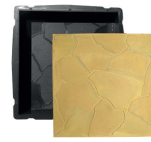

Código	Medidas (cm)
BS293	35 x 35 x 4

Antiderrapante

Antiderrapante

Craquelado Liso



Código	Medidas (cm)
FP026	45 x 45 x 3,5



Código	Medidas (cm)
BS295	40 x 40 x 5

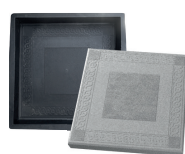

Código	Medidas (cm)
BS301	40 x 40 x 5



Código	Medidas (cm)
BS302	40 x 40 x 5

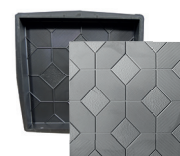

Código	Medidas (cm)
BS287	50 x 50 x 5

Craquelado Antiderrapante

Estriada

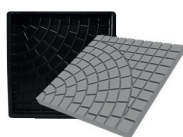

Código	Medidas (cm)
FP024	32 x 32 x 2,5
FP025	49 x 49 x 3,5
FP032	45 x 45 x 2,5



Código	Medidas (cm)
BS272	35 x 35 x 5



Código	Medidas (cm)
BS261	31 x 31 x 4
BS260	40 x 40 x 5

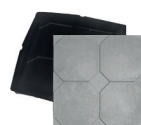

Código	Medidas (cm)
BS275	35 x 35 x 5

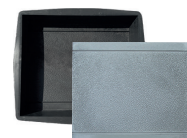

Código	Medidas (cm)
BS241	33 x 39 x 5

Antiderrapante

Antiderrapante

FÔRMAS P/PISOS RETANGULARES



Código	Medidas (cm)
BS071	60 x 30 x 5
BS140	59 x 29 x 5

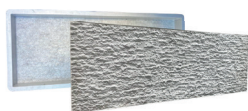

Código	Medidas (cm)
BS620	80 x 30 x 5



Código	Medidas (cm)
BS621	60 x 30 x 3



Código	Medidas (cm)
BS623	50 x 25 x 6



Código	Medidas (cm)
FP118	49 X 24 X 2,5

FÔRMAS PLÁSTICAS PARA PISOS IMITANDO MADEIRA



Código	Medidas (cm)
BS283	40 x 40 x 5



Imagem Ilustrativa



Código	Medidas (cm)
BS282	30 x 30 x 3



Imagem Ilustrativa



Código	Medidas (cm)
BS284	30 x 30 x 3

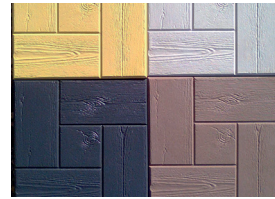
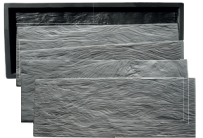

Kit c/ 4 Fôrmas Diferentes

Código	Medidas (cm)
FP137	74,5 x 30,5 x 4,5



Imagem Ilustrativa



Código	Medidas (cm)
BS451	60 x 15 x 5



Código	Medidas (cm)
BS618	80 x 20 x 5,5



Imagem Ilustrativa

FÔRMAS PLÁSTICAS PARA PISOGRAMAS E PISADEIRAS



Código	Medidas (cm)
BS213-A	25 x 25 x 4,5

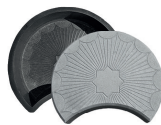

Código	Medidas (cm)
BS213-B	25 x 25 x 4,5



Antiderrapante

Código	Medidas (cm)
BS213-C	17,5 x 15 x 4,5



Antiderrapante

Código	Medidas (cm)
BS213-D	25 x 25 x 4,5

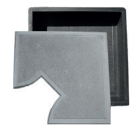

Antiderrapante

Código	Medidas (cm)
BS213-G	30 x 30 x 4,5

Meia Peça - Horizontal

BS213-F	17,5 x 15 x 4,5
---------	-----------------

Meia Peça

BS213-E	25 x 25 x 4,5
---------	---------------



Antiderrapante

Código	Medidas (cm)
BS215-A	50 x 50 x 4,5

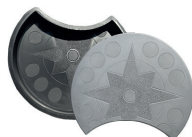

Código	Medidas (cm)
BS215-B	50 x 50 x 4,5

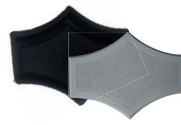

Antiderrapante

Código	Medidas (cm)
BS215-D	35 x 25 x 4,5



Antiderrapante

Código	Medidas (cm)
BS215-C	50 x 50 x 4,5



Direito

FP106	55 x 29 x 5
-------	-------------

Meia Peça - Horizontal

BS215-F	35 x 25 x 4,5
---------	---------------

Meia Peça - Horizontal

BS215-E	50 x 50 x 4,5
---------	---------------

Esquerdo

FP107	55 x 29 x 5
-------	-------------



Código	Medidas (cm)
BS622-1	50Ø x 5



Código	Medidas (cm)
BS622-2	50Ø x 5



Código	Medidas (cm)
BS622-3	50Ø x 5



Código	Medidas (cm)
BS622-4	50Ø x 5

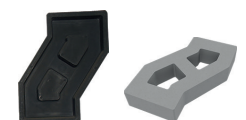

"S" Direito

FP057	15 x 29 x 6
FP086	15 x 29 x 8

"S" Esquerdo

FP058	15 x 29 x 6
FP087	15 x 29 x 8

FÔRMAS PLÁSTICAS PARA PISOS TÁTEIS DIRECIONAL E ALERTA (ACESSIBILIDADE)



Norma ABNT NBR 9050

Código	Medidas (cm)
FP090	20 x 20 x 1,5
FP113	25 x 25 x 2

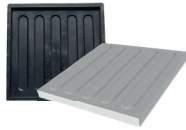

Norma ABNT NBR 9050

Código	Medidas (cm)
FP081	33 x 33 x 2,5

Código	Medidas (cm)
FP092	40 x 40 x 2,5



Código	Medidas (cm)
FP061	45 x 45 x 2,5



Código	Medidas (cm)
FP071	20 x 20 x 6



Norma ABNT NBR 9050

Código	Medidas (cm)
FP089	20 x 20 x 1,5



Norma ABNT NBR 9050

Código	Medidas (cm)
FP112	25 x 25 x 2

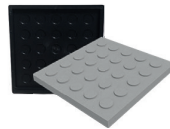

Código	Medidas (cm)
FP049	33 x 33 x 2,5



Código	Medidas (cm)
FP080	33 x 33 x 2,5



Norma ABNT NBR 9050

Código	Medidas (cm)
FP091	40 x 40 x 2,5

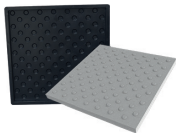

Código	Medidas (cm)
FP085	45 x 45 x 2,5



Código	Medidas (cm)
FP031	45 x 45 x 2,5



Código	Medidas (cm)
FP070	20 x 20 x 6



Imagem Ilustrativa



Imagem Ilustrativa

FÔRMAS PLÁSTICAS PARA CONCREGRAMAS

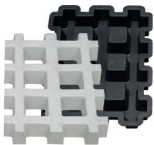

Código	Medidas (cm)
FP083	43 x 33 x 7



Código	Medidas (cm)
BS255	31 x 40 x 8



Código	Medidas (cm)
FP135	34 x 34 x 4,5



Código	Medidas (cm)
BS208	60 x 40 x 10



Imagem Ilustrativa



Código	Medidas (cm)
BS207	26,5 x 26,5 x 5,5

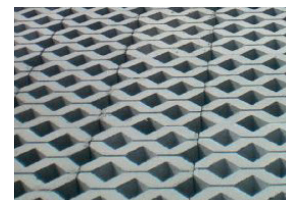

Imagem Ilustrativa

Código	Medidas (cm)
BS515	30 x 30 x 7

Serve também como Elemento Vazado



Imagem Ilustrativa



Código	Medidas (cm)
BS097	20 x 40 x 8

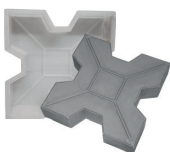

Código	Medidas (cm)
BS135	24,5 x 24,5 x 6



Código	Medidas (cm)
BS096	25 x 25 x 6
BS095	25 x 25 x 8

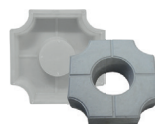

Código	Medidas (cm)
BS134	25 x 25 x 6
BS094	25 x 25 x 8



Código	Medidas (cm)
BS098	40 x 40 x 8

Serve também como Elemento Vazado



Imagem Ilustrativa

FÔRMAS PLÁSTICAS PARA ELEMENTOS VAZADOS (COBOGÓS)



Código	Medidas (cm)
FP108	24 x 24 x 10



Código	Medidas (cm)
FP053	40 x 44 x 7



Furos Anti Chuva

Código	Medidas (cm)
FP145	39 x 39 x 7



Código	Medidas (cm)
FP143	39 x 39 x 7



Código	Medidas (cm)
FP142	39 x 39 x 7



Código	Medidas (cm)
FP140	39 x 39 x 7

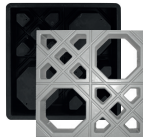

Código	Medidas (cm)
FP136	39 x 39 x 7



Código	Medidas (cm)
FP149	30 x 30 x 7



Código	Medidas (cm)
FP139	39 x 39 x 7



Código	Medidas (cm)
FP156	30 x 30 x 7



Código	Medidas (cm)
FP158	30 x 30 x 7



Código	Medidas (cm)
FP161	30 x 30 x 7

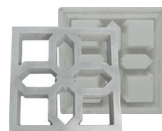

Código	Medidas (cm)
BS123	40 x 40 x 7



Código	Medidas (cm)
BS368	24,5 x 24,5 x 8



Código	Medidas (cm)
BS367	24,5 x 24,5 x 6

ESPAÇADORES DE ELEMENTOS VAZADOS



Espaçador Inteiro

Código
FP144



Espaçador Metade

Código
FP144-1



Estribo Pirâmide

Código
PS016



Código	Medidas (cm)
BS434	60 x 30 x 10



Trabalhado

Código	Medidas (cm)
BS433-A	60 x 30 x 10



Código	Medidas (cm)
BS437	20 x 20 x 4



Código	Medidas (cm)
BS530	30 x 30 x 7



Código	Medidas (cm)
BS531	30 x 30 x 7



Código	Medidas (cm)
BS532	30 x 30 x 7



Código	Medidas (cm)
BS533	30 x 30 x 7



Código	Medidas (cm)
BS534	30 x 30 x 7

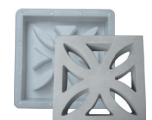

Código	Medidas (cm)
BS535	30 x 30 x 7



Imagem Ilustrativa



Código	Medidas (cm)
BS536	30 x 30 x 7

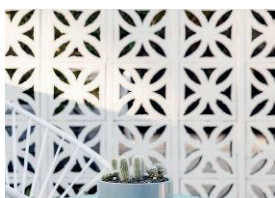

Imagem Ilustrativa



Código	Medidas (cm)
BS537	30 x 30 x 7



Código	Medidas (cm)
BS539	30 x 30 x 12



Código	Medidas (cm)
BS540	80 x 40 x 12



Código	Medidas (cm)
BS541	30 x 30 x 7



Código	Medidas (cm)
BS542	30 x 30 x 7



Código	Medidas (cm)
BS543	30 x 30 x 7

FÔRMAS PLÁSTICAS PARA REVESTIMENTOS



Código	Medidas (cm)
FP138	29 x 28,5 x 1,5



Código	Medidas (cm)
FP146	29 x 29 x 2



Código	Medidas (cm)
FP152	20 x 20 x 2

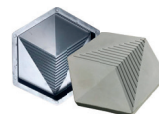

Código	Medidas (cm)
FP150	20 x 20 x 2



Código	Medidas (cm)
FP148	29 x 29 x 2



Código	Medidas (cm)
FP157	40 x 40 x 2



Código	Medidas (cm)
FP159	40 x 40 x 2



Código	Medidas (cm)
FP160	40 x 40 x 2



Código	Medidas (cm)
BS325	49 x 19 x 2



Código	Medidas (cm)
BS326	49 x 19 x 2

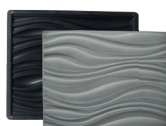

Código	Medidas (cm)
FP147	40 x 49,4 x 2,6

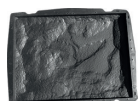

Código	Medidas (cm)
BS312	24,8 x 33,4 x 2



Código	Medidas (cm)
BS315	24,8 x 24,8 x 2



Código	Medidas (cm)
BS318	7,6 x 33,4 x 2

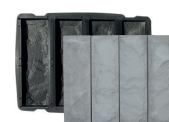

Código	Medidas (cm)
BS319	7,6 x 24,8 x 2



Código	Medidas (cm)
BS321	16,2 x 16,2 x 2



Código	Medidas (cm)
BS322	16,2 x 24,8 x 2



Código	Medidas (cm)
BS323	16,2 x 33,4 x 2



Código	Medidas (cm)
BS324	7,6 x 16,2 x 2

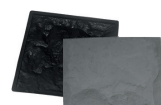

Código	Medidas (cm)
BS314-A	26,7 x 33 x 3

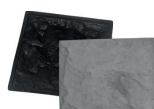

Código	Medidas (cm)
BS314-B	26,7 x 26,7 x 3

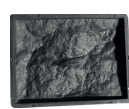

Código	Medidas (cm)
BS314-C	26,7 x 19,5 x 3



Código	Medidas (cm)
BS314-D	26,7 x 6 x 3



Código	Medidas (cm)
BS314-E	27 x 12,5 x 3



Código	Medidas (cm)
BS314-F	12,5 x 12,5 x 3

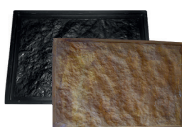

Código	Medidas (cm)
BS314-G	50 x 75 x 3

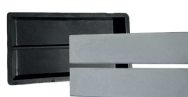

Código	Medidas (cm)
BS228	24 x 6 x 2

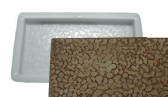
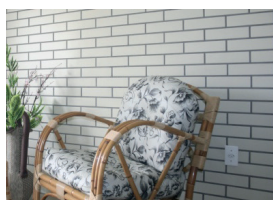

Código	Medidas (cm)
BS163	25 x 12,5 x 2



Código	Medidas (cm)
BS080	10 x 10 x 2

FÔRMAS PLÁSTICAS PARA TAMPÕES DE BANCO



Código	Medidas (cm)
BS124	71,5 x 40 x 6



Código	Medidas (cm)
BS126	135 x 40 x 8

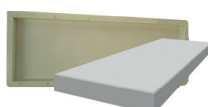

Código	Medidas (cm)
BS127	90 x 30 x 5

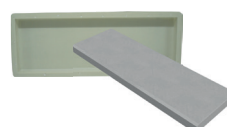

Código	Medidas (cm)
BS127-A	90 x 30 x 5



Código	Medidas (cm)
BS519	130 x 112 x 30 x 7

Serve também como degrau de escada

FÔRMAS PLÁSTICAS PARA PROTETORES DE ÁRVORE



Código	Medidas (cm)
BS093	150 x 15 x 15



Sugestão de Montagem



Código	Medidas (cm)
BS087	112 x 10 x 15



Sugestão de Montagem



Código	Medidas (cm)
BS091	50 x 50 x 5
C/ Gotas arredondadas	
BS567	50 x 50 x 5



Código	Medidas (cm)
BS084	98 x 15 x 18



Sugestão de Montagem

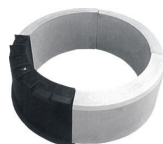

Código	Medidas (cm)
BS337	35 x 47 x 7



Imagem Ilustrativa



Código	Medidas (cm)
BS551	60 x 60 x 5

FÔRMAS PLÁSTICAS PARA VASOS E JARDINEIRAS



Código	Medidas (cm)
BS397	42 x 40 x 25

Conheça outros exemplos de montagens em nosso site:
www.pecformas.com.br

FÔRMAS PLÁSTICAS PARA PINGADEIRAS / CAPAS DE MURO E PILAR / CHAPIM



Código	Medidas (cm)
FP115	80 x 17 x 4,3
FP116	80 x 19 x 4,5
FP117	80 x 23 x 5
FP155	75 x 26 x 5



Código	Medidas (cm)
FP133	80 x 19 x 3
FP134	80 x 23 x 3
FP154	75 x 26 x 3



Exemplo de Montagem



Código	Medidas (cm)
BS462	50 x 40 x 10



Código	Medidas (cm)
BS347	49 x 49 x 6,5
Acabamento Liso	



Código	Medidas (cm)
BS345	30 x 30 x 6,5

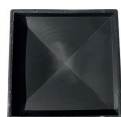

Código	Medidas (cm)
BS346-A	39 x 39 x 6,5

Acabamento Liso



Código	Medidas (cm)
BS344	39 x 27 x 5,5



Imagem Ilustrativa



Código	Medidas (cm)
BS350	27 x 47 x 6,5

Acabamento Rústico

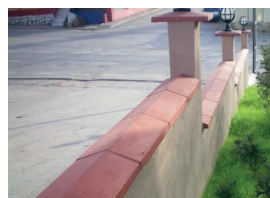

Imagem Ilustrativa



Código	Medidas (cm)
BS349	39 x 35 x 5,5

Acabamento Rústico



Código	Medidas (cm)
BS348	39 x 35 x 6,5

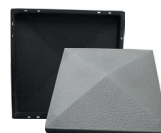

Código	Medidas (cm)
BS346	39 x 39 x 6,5



Código	Medidas (cm)
BS343	50 x 18 x 5,5

FÔRMAS PLÁSTICAS PARA GUIAS E SARJETA

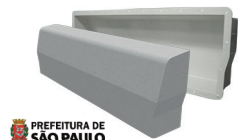

PREFEITURA DE SÃO PAULO

Código	Medidas (cm)
BS001	100 x 30 x 15



Imagem Ilustrativa



Código	Medidas (cm)
BS527	100 x 30 x 10



Código	Medidas (cm)
BS544	100 x 30 x 12



Imagem Ilustrativa



Código	Medidas (cm)
FP069	80 x 25 x 4



PREFEITURA DE SÃO PAULO

Código	Medidas (cm)
FP067	80 x 25 x 8

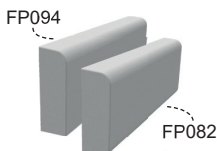

Código	Medidas (cm)
FP094	80 x 30 x 10
FP082	80 x 30 x 10



Guia / Sarjeta Leve

Código	Medidas (cm)
BS333	50 x 21 x (7x5)

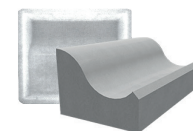

Código	Medidas (cm)
BS053	60 x 29,5 x 22 x 11,5

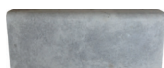

Código	Medidas (cm)
BS142	50 x 20 x 8
BS365	50 x 15 x 8



Imagem Ilustrativa

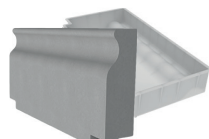

Super Guia

Código	Medidas (cm)
BS108	100 x 50 x 15



Imagem Ilustrativa

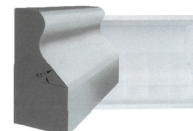

Código	Medidas (cm)
BS049	60 x 40 x (10x20)

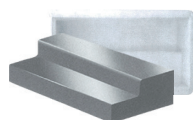

Código	Medidas (cm)
BS072	75 x 30 x 12 x 8

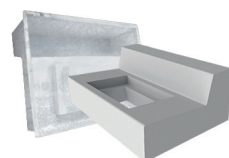

Código	Medidas (cm)
BS038	90 x 60 x 32 x 19

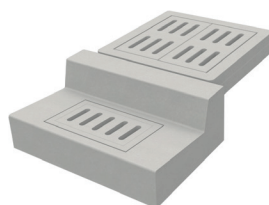

Exemplo de Montagem

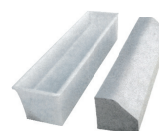

Código	Medidas (cm)
BS057	100 x 20 x 22 x (10x12)



Imagem Ilustrativa

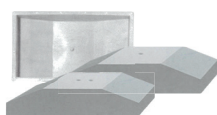

*Prisma 2 furos

Código	Medidas (cm)
BS075	56 x 28 x 13
BS076*	75 x 38 x 15

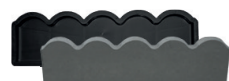

Código	Medidas (cm)
FP105	80 x 20 x 4



Imagem Ilustrativa



Imagem Ilustrativa

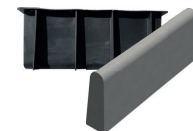

Código	Medidas (cm)
BS336	50 x 21 x 7

FÔRMAS PLÁSTICAS PARA CALHAS, CANALETAS E VALAS

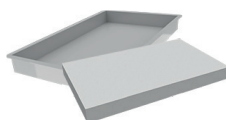

Código	Medidas (cm)
BS116	84,5 x 49,5 x 8

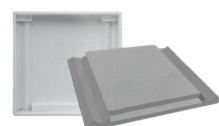

Código	Medidas (cm)
BS116-A1	57 x 55 x 8
BS116-A2	77 x 54 x 8

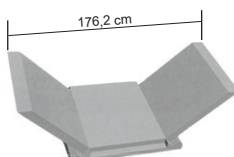

Exemplo de Montagem

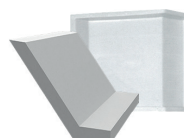

Código	Medidas (cm)
BS132	50 x 50 x 5

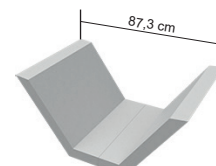

Exemplo de Montagem

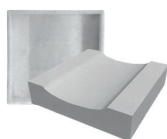

Código	Medidas (cm)
BS109	50 x 50 x 13

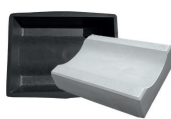

Código	Medidas (cm)
BS342	35 x 25 x 8



Imagem Ilustrativa

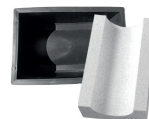

Código	Medidas (cm)
BS341	26 x 16 x 8

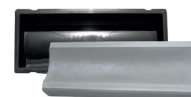

Código	Medidas (cm)
BS338	50 x 16 x 6

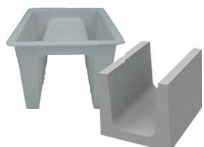

Código	Medidas (cm)
BS138	50 x 40 x 36

Montagem com BS030

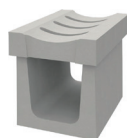

Montagem
BS138+ BS121



Montagem
BS138 + BS145-A

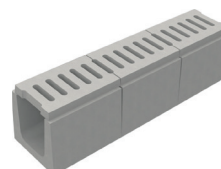

Montagem
BS138 + BS030

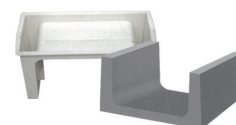

Código	Medidas (cm)
BS114	73,5 x 33 x 38

Fôrma Bipartida

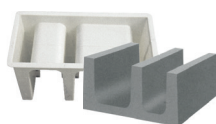

Código	Medidas (cm)
BS115	73 x 50 x 37,5



Código	Medidas (cm)
BS513	51,5 x 30 x 40



Código	Medidas (cm)
BS339	50 x 17,5 x 15

Compre a grelha na loja de materiais de construção de sua preferência.

Referência: www.tigre.com.br

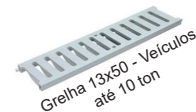
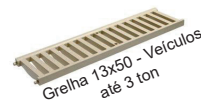
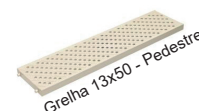

FÔRMAS PLÁSTICAS PARA GRELHAS, RALOS, TAMPÕES E ACABAMENTOS

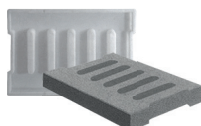

Código	Medidas (cm)
BS030	50 x 32 x 5

Recomendado o uso com a canaleta BS073

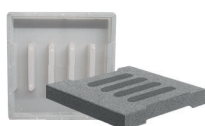

Código	Medidas (cm)
BS144-A	40 x 40 x 6

Código	Medidas (cm)
BS031	50 x 40 x 6

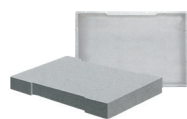

Código	Medidas (cm)
BS035	50 x 32 x 8

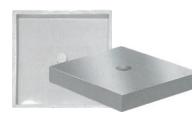

Código	Medidas (cm)
BS026	50 x 50 x 8



Código	Medidas (cm)
BS027	50 x 50 x 8

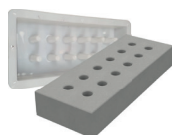

Código	Medidas (cm)
BS616	50 x 20 x 8



Imagem Ilustrativa



Código	Medidas (cm)
BS033	50 x 25 x 10

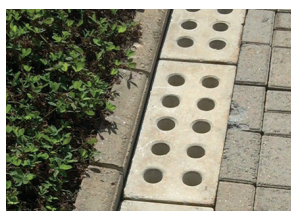

Código	Medidas (cm)
BS036	75 x 30 x 12

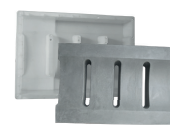

Super Ralo

Código	Medidas (cm)
BS121	60 x 40 x 10,5

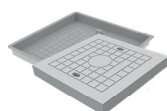

Código	Medidas (cm)
BS010-A	39,5 x 39,5 x 5,5

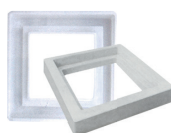

Código	Medidas (cm)
BS010	52 x 52 x 10

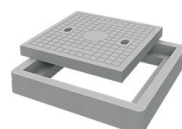

Exemplo de Montagem



Código	Medidas (cm)
BS010-C	39,5 x 39,5 x 5

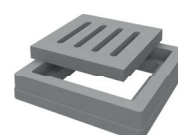

Exemplo de Montagem



Código	Medidas (cm)
-	-
BS032	50 x 50 x 6
-	-
BS008-B	60 x 60 x 6

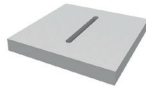

Código	Medidas (cm)
-	-
BS452	50 x 50 x 6
-	-
-	-

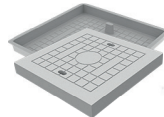

Código	Medidas (cm)
BS011-A	30 x 30 x 6
-	-
BS545-A	51 x 51 x 6
BS008-A	60 x 60 x 6

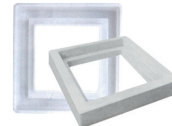

Código	Medidas (cm)
BS011	41 x 41 x 11,5
-	-
BS545	63 x 63 x 11
BS008	75,4 x 75,4 x 13,5

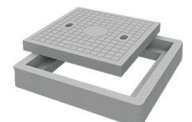

Exemplo de Montagem



Código	Medidas (cm)
BS012-A	75 x 45 x 6

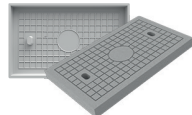

Código	Medidas (cm)
BS012-B	75 x 45 x 6

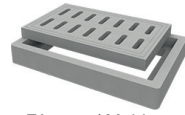

Código	Medidas (cm)
BS012	86 x 56 x 11

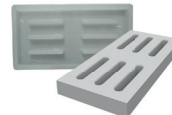

Código	Medidas (cm)
BS450	60 x 29,5 x 6

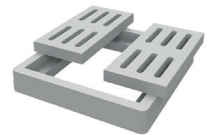

Fôrma p/ Moldura



Código	Medidas (cm)
-	-
BS024-A	45 x 30 x 6
BS145-A	50 x 30 x 6
-	-
-	-
-	-
-	-

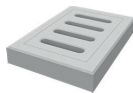

Código	Medidas (cm)
BS025-A	35 x 25 x 5
-	-
-	-
-	-
-	-
-	-
-	-

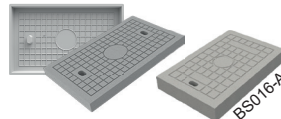

Código	Medidas (cm)
BS017-A	35 x 25 x 5
BS016-A*	45 x 30 x 6
-	-
BS015-A	50 x 35 x 6
BS014-A	54 x 39 x 6,5
BS013-A	60 x 40 x 6

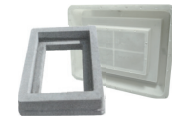

Código	Medidas (cm)
BS017	45,5 x 35 x 9
BS016	55 x 40 x 10
BS145	60 x 40 x 10
BS015	60 x 45 x 11
BS014	65 x 50 x 11
BS013	71,5 x 52 x 11

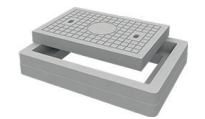

Exemplo de Montagem

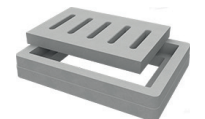

Exemplo de Montagem

*Fôrma com 1 furo



Código	Medidas (cm)
BS137-A	59 x 39,4 x 5

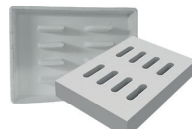

Código	Medidas (cm)
BS358	84 x 60 x 13



Código	Medidas (cm)
BS151-A	60 x 40 x 10

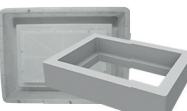

Código	Medidas (cm)
BS151	73 x 53 x 15



Exemplo de Montagem

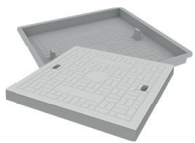

Código	Medidas (cm)
BS153-A	70 x 70 x 6

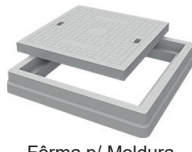

Código	Medidas (cm)
BS153	85 x 85 x 12

Venda Sob Encomenda



Código	Medidas (cm)
BS154-A	80 x 40 x 6
BS156-A	88 x 48,5 x 6
BS155-A	100 x 50 x 6

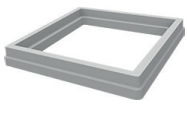

Código	Medidas (cm)
BS154	95 x 95 x 12,5
BS156	100 x 100 x 11
BS155	114 x 114 x 12

Venda Sob Encomenda



Exemplo de Montagem

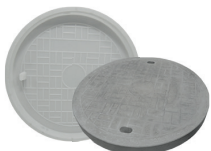

Código	Diã (cm)	Prof. (cm)
BS007-A	30	-
BS006-A	40	6
BS005-A	49,5	6
BS004-A	60	-
BS003-A	69,5	6
-	-	-
BS002-A	79,5	6,5



Código	Diã (cm)	Prof. (cm)
BS007	39,5	9
BS006	53	10
BS005	63,7	11
BS004	71,8	11
BS003	90,5	13
BS139	90,5	14
BS002	100	13,5



Exemplo de montagem com o tubo FTP088



Imagem Ilustrativa



Imagem Ilustrativa

FÔRMAS PLÁSTICAS PARA ESPELHOS E DEGRAUS DE ESCADA

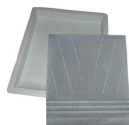
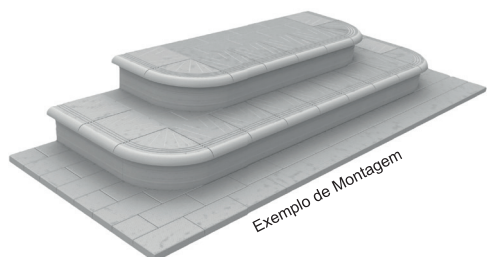

Código	Medidas (cm)
BS305	29 x 25 x 3,5

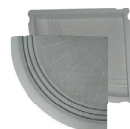

Código	Medidas (cm)
BS306	29 x 29 x 3,5



Código	Medidas (cm)
BS307	25 x 17 x 2



Código	Medidas (cm)
BS308	42 x 17 x 3,5



Código	Medidas (cm)
BS309	12,5 x 25 x 3,5



Código	Medidas (cm)
BS310	12,5 x 25 x 3,5



Código	Medidas (cm)
BS332	50 x 20 x 4



Imagem Ilustrativa

FÔRMAS PLÁSTICAS PARA BALAUSTRES E GRADES



Código	Medidas (cm)
BS335	100 x 20 x 6



Código	Medidas (cm)
BS351	70 x 16,5



Código	Medidas (cm)
BS352	80 x 16,5



Código	Medidas (cm)
BS353	80 x 16,5



Código	Altura (cm)
BS103	12,5 x 12,5 x 75



Código	Medidas (cm)
BS505	77 x 12 x 12



Código	Medidas (cm)
BS104	166 x 43



Imagem Ilustrativa



Código	Medidas (cm)
BS105	160 x 39 x 6,6



Imagem Ilustrativa



Conjunto BS428

Código	Medidas (cm)
BS428-B	150 x 10

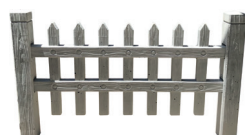

Conjunto BS396

Código	Medidas (cm)
BS396-A	125 x 60



Imagem Ilustrativa



Conjunto BS385

Código	Medidas (cm)
BS385-B	180

Código	Medidas (cm)
BS385-A	180

Código	Medidas (cm)
BS385-C	149 x 15



Código	Medidas (cm)
BS408	18 Ø (interno)



Código	Medidas (cm)
BS409	22 Ø (interno)

FÔRMAS PLÁSTICAS PARA ELEMENTOS DE CONTENÇÃO E CAPTAÇÃO DE ÁGUAS PLUVIAIS

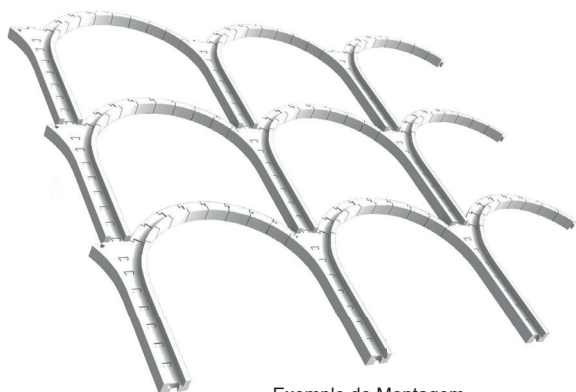

Exemplo de Montagem

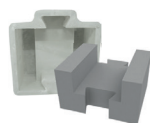

Código	Medidas (cm)
BS131-A	36 x 30 x 20

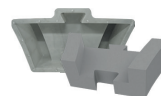

Código
BS131-B

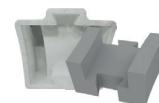

Código
BS131-C

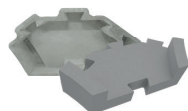

Código
BS131-D

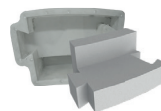

Código
BS131-E



Imagem Ilustrativa



Código	Medidas (cm)
BS111-A	50 x 30 x 20



Código
BS111-F



Código
BS111-E

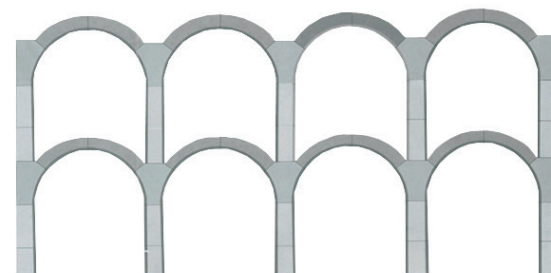

Código
BS111-D



Código
BS111-B



Código
BS111-C

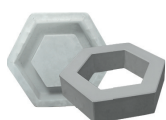

Código	Medidas (cm)
BS106	35 x 35 x 6



Imagem Ilustrativa

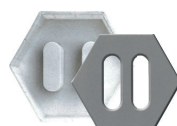

Código	Medidas (cm)
BS107	52 x 52 x 12

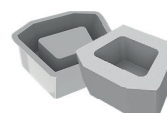

Código	Medidas (cm)
BS125	49 x 38 x 20



Imagem Ilustrativa

MESA VIBRATÓRIA PARA ACABAMENTO DE SUPERFÍCIE



Código	Medidas (cm)
MV-2x1	220 x 110
MV-3x1	300 x 110
MV-4x1	405 x 110



PRINCIPAIS VANTAGENS AO USAR UMA MESA VIBRATÓRIA:

- Aumento na resistência, compressão e aderência dos agregados diminuindo a permeabilidade do concreto.
- Sistema de vibração no comprimento da mesa garante uma vibração uniforme.
- Causa alívio da tensão superficial do concreto para que ele atue como um líquido.

Quantidade de Peças por Mesa

Medida (Peça)	MV-2x1	MV-3x1	MV-4x1
Quadrada 20x20	36 pçs	48 pçs	68 pçs
Quadrada 33x33	18 pçs	24 pçs	30 pçs
Quadrada 45x45	8 pçs	12 pçs	16 pçs
Quadrada 49x49	8 pçs	10 pçs	14 pçs
Ossinho 25x15	44 pçs	64 pçs	88 pçs
Paviess 24x10	32 pçs	44 pçs	56 pçs

DESMOLPEC® - DESMOLDANTE TIRA BOLHAS



Confiando sempre no Brasil e investindo alto em tecnologia de ponta, apresentamos mais uma novidade revolucionária para o crescente mercado de lajotas dormidas (descansadas) feitas com fôrmas plásticas. Desmolpec® tira bolhas é um desmoldante concentrado a base de óleo mineral neutro com alto poder de desmoldagem que facilita a desforma e eliminam as bolhas que se acomodam no fundo das fôrmas, proporcionando alta qualidade à suas peças e maior durabilidade para suas fôrmas.

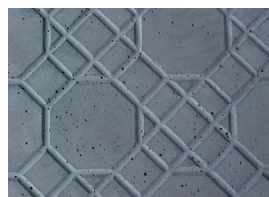

Sem Desmolpec®

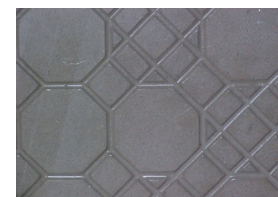

Com Desmolpec®

PRINCIPAIS VANTAGENS

- Elimina o uso de nata no fundo da fôrma aumentando a produtividade.
- Limpa e desencrosta as fôrmas mantendo-as sempre limpas.
- Elimina as bolhas das peças prontas proporcionando um acabamento perfeito.

Importante: Agite bem antes de usar até ficar homogêneo. Utilize sempre equipamentos de segurança. Elimine outros produtos aplicados anteriormente antes de utilizar nosso desmoldante. Não deixe acúmulo de desmoldante nas fôrmas, pois além de desperdiçar o produto suas peças poderão ficar manchadas.

Código	Galão
DES 005	05 Litros
DES 020	20 Litros

MODO DE APLICAÇÃO



Imagem Ilustrativa



Imagem Ilustrativa

Manualmente: utilizando luvas de borracha aplique na superfície a ser desmoldada com estopa embebida de Desmolpec®, deixe secar por alguns minutos e encha em seguida. Rendimento 80m² fôrma (base FP004)



Imagem Ilustrativa

Industrialmente: utilizando revolver de pintura pulverize uma pequena camada de Desmolpec® em toda a fôrma deixando secar por alguns minutos e está pronto pra ser enchida. Rendimento 42m² fôrma (base FP004)

PIGMENTOS



PIGMENTO GEL CEDRO

Código	Galão
PIG-021	01 Litros
PIG-011	05 Litros



PIGMENTO GEL EMBUIA

Código	Galão
PIG-020	01 Litros
PIG-010	05 Litros



CORANTE ACIDO MARROM

Código	Galão
PIG-009	05 Litros



**CONSULTE TODOS OS ADITIVOS E AGENTES
NO NOSSO SITE**

Conheça todas a nossa linha de produtos para artefatos de cimento em nosso site:

www.pecformas.com.br



BS281



FP057 + FP058



BS325 + BS326



BS238-D + BS238-A



BS204



BS535



BS224



BS535



BS246

PEC MAQ[®]
PEC FORMAS
 A sua Fábrica de Fôrmas

Rua Lucília Peres, 98 - Jardim Esther Yolanda
 CEP 05372-150 - São Paulo / SP

Televendas: (11) 3719-2934
www.pecformas.com.br